ファーレ立川アートをもっと身近にもっと気軽に

問地域文化課・内線4501

ロゴマークが完成しました

ファーレ立川アート管理委員会は、ファーレ立川アートをより広く知ってもらうために、新たにロゴマークを作りました。制作は気鋭のデザイナー・北川一成さんです。ロゴマークには、ファーレ立川アートの持つ多様性や親しみやすさなどが込められています。

ファーレ タチカワ

ファーレ立川アートを気軽に楽しめる無料アプリ

10月中旬から配信開始

ファーレ立川アートナビ（通称：FARET NAVI）

ファーレ立川アートをより気軽に楽しめる機能が盛りだくさん。スマートフォン等で利用できるアプリ「ファーレ立川アートナビ（通称：FARET NAVI）」をリリースします。Google Play ストアかApp Storeで無料ダウンロードできます。配信日など、くわしくは市ホームページでお知らせします。

●**アプリの主な機能**　▶作品・作家情報紹介（音声、画像、動画等）▶作品検索▶コレクション機能▶ルート案内など

アートマーケット

アート作品・グッズなどの販売、オープンカフェやアートライブラリーなど、おしゃれで楽しい企画がいっぱい。会場にはファーレ立川アート「17才」の作者である袴田京太朗さんの作品を展示し、いつもと違うファーレ立川を演出します。直接会場へ。企画・運営はファーレ立川アート管理委員会。くわしくは、「ファーレ立川アート」のホームページをご覧ください時10月15日㈯・16日㈰、午前11時～午後４時場立川髙島屋北側道路付近

袴田京太朗作「17才」

おしゃれでかわいい雑貨がいっぱい♬

アートツアー

ファーレ立川まちびらきの日を記念して、全109作品を鑑賞します。直接会場へ。企画・運営はファーレ倶楽部時10月13日㈭午後１時30分～４時30分（午後１時20分集合。雨天決行）場女性総合センター１階ロビー集合

写真コンテスト作品展

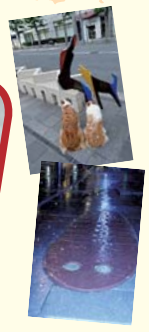

ファーレ立川アートを題材とした写真コンクールの応募作を展示。来場者による人気投票も行います。直接会場へ時10月７日㈮～14日㈮、午前９時30分～午後５時場女性総合センター１階

期間限定

ファーレ立川アートをイメージしたスイーツを販売

「ミュージアム・アート」480円▶販売期間＝10月１日㈯～31日㈪▶販売場所＝パレスベーカリー（パレスホテル立川１階）

地域発アートイベント　富士見町 あーと・とれいる

10月から11月にかけ、富士見町地域で「文化芸術」をキーワードに楽しいイベントが開催されます。

問市地域文化課・内線4501

［ART IN FARM 2016 ～生命の讃歌］

農地にアート作品が設置される野外美術館、ぶどう園での音楽ライブやカフェなど、自然とアートを体感できるイベント。申込方法など、くわしくは「ART IN FARM」のホームページをご覧ください時10月22日㈯・23日㈰場井上葡萄園（富士見町３−15−20）付近

［石田倉庫のアートな２日間「ごえんにち」］

20人ほどのアーティストが工房を構える石田倉庫で地域密着型イベントを開催。作品展示・販売、フードブースもあります。くわしくは「石田倉庫」のホームページをご覧ください時11月19日㈯・20日㈰、午前10時～午後５時場石田倉庫（富士見町２−32−27）

［たまがわ・みらいパークまつり「えんげき広場」］

11月20日㈰のたまがわ・みらいパークまつりで、たちかわ創造舎による演劇企画を開催。子どもから大人まで楽しめる「よみしばい」や劇団「風煉ダンス」によるパフォーマンス、シェイクスピアの「ロミオとジュリエット」をイメージから創作するワークショップなどを予定。くわしくは、「たちかわ創造舎」のホームページをご覧ください場たちかわ創造舎（旧多摩川小）

アール・ブリュット立川2016

障害のある人たちのアート展

多摩地域で活動する、障害のある芸術家たちのアート展です。創造力の限りを尽くし、魂を込めて表現された「こころが描くアート」は、観る人に感動を与えます。10月１日㈯～31日㈪は、多摩モノレールの一部の駅でプレ展示を行います。くわしくは「アール・ブリュット立川」のホームページをご覧ください。直接会場へ時10月26日㈬～31日㈪、午前10時30分～午後７時30分（初日は午前10時45分から。最終日は午後５時まで）場伊勢丹立川店５階特別室、２階ギャラリースペース問**アール・ブリュット立川実行委員会・松嵜さん☎080（4000）5197、市地域文化課・内線4501**

阿山隆之作「フラミンゴとペリカン」

くるりんバスは９月１日㈭から新規・変更ルート、新運賃で運行しています。くわしくは、市ホームページをご覧ください問交通対策課交通企画係・内線２２８０