



広報

たちかわ

7.25

令和元年(2019年)
月2回(10日・25日)発行

ホームページ●<https://www.city.tachikawa.lg.jp/>
 ツイッター(@tachikawa_tokyo)●https://twitter.com/tachikawa_tokyo
 動画チャンネル(YouTube)●<https://www.youtube.com/user/TokyoTachikawa>

【今号の主な内容】

- 2面 立川の祭り
- 3面 心身に障害のある方等の各種手当・助成のご案内
- 4面 子育て世帯の方へ 現況届の提出をお忘れなく
- 5面 ヘルプマークの配布を開始
- 6・7面 あなたの立川を切り撮ろう!!
- 8・9面 健康/シニア/募集/講座/スポーツ
- 10・11面 催し/お知らせ/市民伝言板
- 12面 立川まつり国営昭和記念公園花火大会

発行/立川市 編集/総合政策部広報課
 立川市役所 〒190-8666 立川市泉町1156-9
 Tel 042(523)2111〔代表〕Fax 042(521)2653

市民と市政のつながりを“わ”で表しています





第31回 立川 よい と 祭り

立川よいと祭り





8月3日土

正午～午後9時

(小雨決行、荒天中止)

サンサンロード(曙町)

主催：立川よいと祭り実行委員会
 同実行委員会事務局〔立川市地域文化振興財団内〕☎(526)1312
 お越しの際は、公共交通機関をご利用ください。

特別企画

- サンバパレード(パンナムスポーツ交流プロジェクト) ▷午後0時30分～0時50分▷午後4時25分～4時55分
- 三条ひろみ 歌謡ショー 午後1時45分～2時15分
- 花咲ゆき美 歌謡ショー 午後3時20分～3時50分

そのほか、万灯みこし、お囃子、民踊流しのパレードや、YOSAKOI、和太鼓の響演、松明回し等もあります。くわしくは「立川市地域文化振興財団」のホームページをご覧ください。



よいと祭り特製の
竹製うちわ
約4,000本を
配布します

地域で夏を楽しもう

立川の祭り

7月から9月にかけて、市内各地で多くのお祭りやイベントが開催されます。今回は、地域が主催するお祭りを紹介。地域の身近なお祭りに、ぜひお出掛けください。

お祭り会場周辺では交通規制を行うことがあります。また、ごみや吸い殻のポイ捨て、路上駐輪は禁止されています。ご協力をお願いします。

<div>7月27日土</div> <div>商店会と郡上おどり</div> <div>岐阜県の伝統芸能「郡上おどり」のほか、ダンス、抽選会、浴衣ジャンケン大会も実施時7月27日(土)午後4時～7時場多摩信用金庫富士見町支店駐車場(富士見町4-9-22)問事務局[滝の上米店] ☎(522)4019</div> <div></div>	<div>8月16日金～18日日</div> <div>羽衣ねぶた祭</div> <div>青森県黒石市のねぶたや、羽衣町オリジナルの扇提灯神輿山車など11基が通りを彩ります。よさこいソーランの友情出演や六小ソーラン、立川羽三囃子連も時8月16日(金)～18日(日)、午後5時～9時[18日は午後9時30分まで]場東立川商店街通り(羽衣町) 問同祭事務局 ☎(528)3375</div> <div></div>	<div>8月17日土・18日日</div> <div>熊野神社例大祭</div> <div>奉納演芸(両日とも午後6時から。境内で)、みこしをはじめ、山車や太鼓パレード(18日午後2時から。高松大通りで)などを実施時8月17日(土)＝宵宮。境内出店は午後3時～9時8月18日(日)＝例大祭。午前11時～午後9時30分場熊野神社、高松大通りなど 問熊野神社社務所 ☎(522)3227</div> <div></div>
<div>8月17日土</div> <div>西砂川地域ふれあい松明祭り</div> <div>松明回しは、古くはお盆の迎え火・送り火として行われていた伝統行事です。地域の児童・生徒による演奏や模擬店なども時8月17日(土)午後4時～8時場松中小(雨天時は体育館) 問同祭事務局(石井さん) ☎(531)6093</div> <div></div>	<div>8月23日金～25日日</div> <div>曙まつり・曙町祭礼パレード</div> <div>▶曙まつり＝露店、みこし、ステージでのダンス、演奏など時8月23日(金)～25日(日)、正午から(23日は午後5時から露店のみ)。24日(土)には市内小中高校生による吹奏楽の演奏があります場サンサンロード(曙町)▶曙町祭礼パレード＝令和元年を記念し、みこしやお囃子、太鼓が練り歩きます時・場8月25日(日)午後6時にサンサンロードを出発 問曙町二丁目西町会事務局 ☎(525)3222</div> <div></div>	<div>8月24日土・25日日</div> <div>立川諏訪祭り</div> <div>神社境内で奉納相撲[24日(土)午後1時から]や奉納獅子舞[24日(土)・25日(日)、午後4時から]を披露するほか、みこし、山車、お囃子、民踊流しなどが市内を練り歩きます時8月24日(土)・25日(日)、午前11時～午後9時場諏訪神社、諏訪通りなど 問同祭実行委員会事務局 ☎(522)2968</div> <div></div>
<div>8月24日土・25日日</div> <div>SUWA SUWA FESTIVAL IN 夏</div> <div>商店街フラダンスイベント「たちかわフラフェスタ」を開催。諏訪通り商店街振興組合加盟店で利用できるクーポンブックを同商店街で配布しています[利用期間は8月31日(土)まで]時8月24日(土)午後4時～6時、25日(日)午後3時～5時場諏訪通り商店街特設会場(柴崎町) 問諏訪通り商店街 ☎foh.boss52@gmail.com</div> <div></div>	<div>8月24日土</div> <div>羽衣まつり</div> <div>各町会のみこし、東京女子体育大学ストリートダンス、三中吹奏楽部演奏、民踊流しなど。商店街、子ども会の模擬店も出店時8月24日(土)午後4時～8時場羽衣橋～羽衣いちょう通り全域(西友西国立店前) 問羽衣まつり実行委員会事務局 ☎(524)6458</div> <div></div>	<div>9月15日日</div> <div>阿豆佐味天神社秋祭り</div> <div>神楽や舞踊、民踊、和太鼓等の奉納演芸会のほか、砂川産直青果祭り等を実施。大太鼓やお囃子が五日市街道を練り歩きます時9月15日(日)午前11時～午後5時場阿豆佐味天神社、五日市街道 問祭典委員会事務局 ☎(536)3215</div> <div></div>

8月1日(木)から、くるりんバスのルートとダイヤが改正されます。ご利用の際はご注意ください 問交通対策課交通企画係・内線2279

心身に障害のある方、難病の方へ
各種手当・助成のご案内

問障害福祉課業務係・内線1511

市や都、国は、心身に障害のある方、難病の方が地域で安心して暮らせるよう、各種手当の支給や医療費の助成（左表）を行っています（所得制限があります）。これらの手当・助成を受けるには申請が必要です。

該当する方で申請したことがない方や、以前は非該当で新たに基準に該当するようになった方は、障害福祉課業務係（市役所1階1番窓口）でお早めに手続きしてください。現在、支給や助成を受けている方は手続き

の必要はありません。なお、これらの手当を受けている方で、施設に入所した方や住所・口座番号の変更などがある方は障害福祉課へご連絡ください。

障受給者証が替わります

心身障害者医療費受給者証（障受給者証）は8月31日（土）で有効期限が切れ、9月1日（日）から新しい受給者証（青色）に替

特別障害者手当・障害児福祉手当・心身障害者手当・難病手当を振り込みます

平成31年度の第2回支給分を8月15日（木）までに指定口座へ振り込みます。

地域施設再編ワークショップ（第1回）

将来世代に施設を引き継ぐため、学校や図書館、学習館等の地域にある公共施設の再編（建替え・改修等）を検討する「地域施設再編ワークショップ（第1回）」を開催します。

日時 8月4日（日）午後1時30分～3時30分
場所 市役所3階302会議室

傍聴を希望する方は直接会場にお越しください。

ワークショップ参加者2次募集

対象 第二中学校圏域（1～4丁目）第三中学校圏域（1～4丁目）第五中学校圏域（1～4丁目）第八丁目、上砂町、一番町（1丁目）の近隣にお住まいの方
募集人数 各圏域若干名（保育あり、1歳～学齢前。記念品あり）
応募方法 7月31日（水）（必着）までに、市役所や地域学習館等

で配布する申込用紙（市ホームページからダウンロードも可）を直接、または郵送、ファクス、Eメールで行政経営課（市役所2階43番窓口）内線2702（521）2653（g-keiei@city.tachikawa.lg.jp）

避難行動要支援者登録制度の名簿登録

市は、災害が発生した場合に、自らの命を守るために適切な行動をとることが難しいと思われる方の「避難行動要支援者名簿」を作成しています。災害時に、自力で避難することが難しく支援を希望する方の名簿を、平時時から地域や関係機関・団体に提供し、災害発生時の安否確認などに活用できるような支援体制づくりを進めています。

今回、避難行動要支援者名簿に記載されている方のうち、地域支援団体へ平時から名簿の提供に同意していない方へ、登録の案内を8月1日（木）に送付します。

10月31日（木）（消印有効）までに、同封の返信用封筒で、手続

避難行動要支援者名簿の対象	
対象	状態
在宅医療	人工呼吸器使用
要介護認定者	要介護3度～5度
身体障害者	下肢機能障害、移動機能障害、体幹機能障害、視覚障害、各1級・2級呼吸器機能障害1級
知的障害者	愛の手帳1度・2度
難病患者等	難病指定を受け、障害福祉サービスを受けている方
その他	上記以外で自ら情報の収集や避難行動が困難な方

きに必要な提出書類を郵送してください。登録を希望する方は、避難支援プラン作成申請書もあわせて郵送してください。なお、避難行動要支援者登録制度への登録は随時受け付けています。

手続に関すること 福祉総務課・内線1491 防災に関すること 防災課・内線2535

公開する会議日程

いずれも直接会場へ（先着順）。

第5次農業振興計画策定協議会 8月7日（水）午後1時30分から 市役所2階210会議室 5人 産業観光課農業振興係・内線2649

教育委員会定例会 8月8日（木）午後1時30分から 8月29日（木）午後1時30分から 市役所3階302会議室 各20人 教育総務課庶務係・内線2465

第3次学校教育振興基本計画検討委員会 8月8日（木）午後7時から 女性総合センター5階第2学習室 5人 教育総務課庶務係・内線2464

今月の納期 7月31日

固定資産税・都市計画税第2期分 国民健康保険料第1期分 後期高齢者医療保険料第1期分 介護保険料第1期分

納付書裏面等に記載の場所で納付してください
市税 = 収納課管理係・内線1240、国民健康保険料 = 保険年金課賦課係・内線1416、後期高齢者医療保険料 = 保険年金課賦課係・内線1406、介護保険料 = 介護保険課介護保険料係・内線1446

7月26日(金)午後7時以降は、メンテナンス作業のため、コンビニエンスストア等での証明書交付サービスで戸籍証明書の発行ができません
市民課・内線1360

子育て世帯の方へ 現況届の提出を お忘れなく

子育て推進課手当・医療費給付係・内線1350



児童扶養手当・特別児童扶養手当

児童扶養手当、特別児童扶養手当を受給している方は、現況届の提出をお願いします(郵送による提出は不可)。現況届は前年の所得状況などを確認するためのもので、期日までに提出しないと手当の支給が遅れる場合や、受給できなくなる場合があります。

●**受付期間** ▼児童扶養手当Ⅱ
8月1日(木)～30日(金)〔8月11日(日・祝)以外の土曜・日曜日、祝日を除く〕▼特別児童扶養手当Ⅱ 8月13日(火)～9月11日(水)〔土曜・日曜日を除く〕

●**受付窓口** 子育て推進課手当・医療費給付係(市役所1階21番窓口)

●**必要書類** ▼手当証書▼印鑑
▼市から送付した通知に記載している書類

●**臨時窓口(児童扶養手当)** 時
8月5日(月)～9日(金)、午前9時～11時30分、午後1時～4時
市役所2階208・209会議室

●**夜間・日曜日窓口(児童扶養手当)** 時
8月9日(金)午後5時30分～8時
8月11日(日・祝)午前9時～11時30分、午後1時～4時
市役所2階208・209会議室

親医療費助成制度

ひとり親家庭等医療費助成制度の親医療証をお持ちの方は、現況届(7月末に発送)の提出をお願いします。

●**窓口受付** 時 8月1日(木)～30日(金)〔土曜・日曜日、祝日を除く〕
子育て推進課手当・医療費給付係(市役所1階21番窓口)

●**郵送受付** 8月30日(金)〔消印有効〕までに、子育て推進課手当・医療費給付係へ

また、ひとり親などの世帯で、この親医療証をお持ちでない方は申請が必要です。申請する方は、必要書類等をお問い合わせください。

乳・子医療費助成制度

乳幼児・義務教育就学児医療費助成制度(乳・子医療証)の助成対象で所得などの確認が必要な方へ、8月21日(水)に現況届を発送します。届いた方は期日までに提出をお願いします。

●**窓口受付** 時 9月13日(金)まで(土曜・日曜日、祝日を除く)
子育て推進課手当・医療費給付係(市役所1階21番窓口)

●**郵送受付** 9月13日(金)〔消印有効〕までに、子育て推進課

手当・医療費給付係へ

なお、昨年度は所得制限により助成を受けられなかった方も、所得状況によっては助成対象となる場合があります。その際は、申請が必要です。お早めにお問い合わせください。

未婚の児童扶養手当受給者の方に給付金が支給されます

児童扶養手当の受給者のうち、未婚のひとり親の方に対し、「未婚の児童扶養手当受給者に対する臨時・特別給付金」を支給します。給付金制度に関する詳細は児童扶養手当受給者の方にご案内します。

●**対象者** 次のすべてを満たす方
▼令和元年11月分の児童扶養手当の支給を受ける父または母である
▼令和元年10月31日現在で、これまでに婚姻(法律婚)をしたことがない
▼令和元年10月31日現在で、事実婚をしていない、または事実婚の相手方の生死が明らかでない

●**支給額** 1万7500円

●**申請期間** 8月1日(木)～令和2年1月31日(金)
子育て推進課手当・医療費給付係・内線1350

西立川児童会館でランドセル来館事業を開始

市は、保護者が仕事等で適切に保育できない家庭の児童に対して、放課後に学校からランドセルを背負ったまま直接児童館に行くことができるランドセル来館事業を行っています。8月27日(火)から西立川児童会館で

もランドセル来館事業を開始します。

●**利用申請書** 西立川児童会館(富士見町1-23-6)、各児童館、子ども育成課(市役所1階23番窓口)で配布(市ホームページからダウンロード可)

●**申請受付** 西立川児童会館、各児童館、子ども育成課

●**受付期間** 8月27日(火)から利用を希望する方は8月15日(木)まで、そのほかは利用したい月の前月15日までに申し込んでください。

子ども育成課・内線1300 小学校給食日々代替配膳員(臨時職員)を募集

勤務する小学校は日によって替わります
▼**業務** 市立小学校での学校給食の配膳・清掃等
▼**勤務期間** 8月末ごろ～12月(延長あり)
▼**勤務** 学校給食実施日の週5日、午前9時30分～午後3時
▼**報酬** 時給990円、別途規定に基づく交通費を支給
▼**募集人数** 若干名(選考)
問 学校給食課・内線6812

平成31年度介護保険料決定通知書の発送が遅れています

65歳以上の方(介護保険第1号被保険者)で、保険料を特別徴収(年金天引き)のみで納める方に送る介護保険料決定通知書の発送は、当初の予定から遅れ、7月末になります。ご迷惑をおかけしますが、しばらくお待ちください。

問 介護保険課介護保険料係・内線1446

コンプライアンスの推進に取り組んでいます

問 人事課・内線2574

市は、平成15年に発覚した不正入札事件等への反省から、コンプライアンスの推進に取り組んでいます。平成30年度は、コンプライアンス実施計画に基づき、次のような取り組みを実施しました。市は、今後もコンプライアンスの推進に努め、公正に職務を遂行していきます。くわしい取り組み状況については、市ホームページをご覧ください。

1 職員意識の向上

不正入札事件発覚から15年の節目として、当時のことを知る職員の証言や当時の資料により、全職員に対し事件の概要やその背景を理解するための研修を実施し、コンプライアンス意識の再確認と徹底を図りました。

2 組織風土の醸成

コンプライアンスに関する危機事案が発生した際に、他の職場で同様の事例が起きないようにするため、事案の概要、原因、再発防止策をまとめた「危機情報連絡表周知シート」を作成・共有しました。

3 しくみの確立

毎年11月に実施している「コンプライアンス・業務点検月間」に、個人情報や公金などの保管・取扱状況について検査を実施したほか、官製談合防止のため業務上注意すべき点についての研修を実施しました。

「東京における都市計画道路の在り方に関する基本方針(案)」を公表

都と特別区と26市2町は協働で、「東京における都市計画道路の在り方に関する基本方針(案)」を公表しました。この基本方針(案)は、8月12日(月・休)まで市ホームページや市都市計画課(市役所2階73番窓口)、都民情報ルーム(都庁第一庁舎3階)などで閲覧することができ

ます。

●**ご意見・ご提案の提出方法**

8月12日(月・休)〔消印有効〕までに、直接または郵送、ファクス、Eメールで東京都都市整備局都市基盤部街路計画課(〒163-8001都庁第二本庁舎11階) 03(5388)1354 S0000179@section.metro.tokyo.jp

問 都都市整備局都市基盤部街路計画課 03(5388)3379、市都市計画課・内線2366

立川市におけるコンプライアンスとは 「倫理・法令遵守」という概念に加え「全体の奉仕者として求められる価値観・倫理観に基づいて誠実に行動すること」としています。

行財政問題審議会市民委員を募集

第4次長期総合計画後期基本計画の行財政運営を踏まえた課題解決と具体的方策、後期基本計画の着実な進捗管理について審議します。

▼対象 8月15日現在、20歳以上で市内に引き続き3か月以上在住し、平日夜間の会議年5回程度を予定。保育あり、1歳（学齢前）に出席できる方
▼任期 10月から2年間
▼報酬 1回1万800円
▼募集人数 4人以内（選考）
▼応募方法 8月15日（木）（消印有効）までに、住所、氏名（ふりがな）、年齢、性別、電話番号、職業、「これらの自治体の適切なサービス水準とサービス提供手法について」の意見（800字程度）を書いて、直接、または郵送、ファ

クス、Eメールで行政経営課（市役所2階43番窓口）内線2703（FAX）（521）2653（E-mail）city.tachikawa.lg.jpへ

市職員（建築技術）を募集

市は、令和元年11月以降に採用する職員（建築技術）を募集しています。立川市の仕事に対する熱い想いを持った多くの方のチャレンジをお待ちしています。くわしくは、試験案内または市ホームページをご覧ください。

▼対象 昭和53年4月2日以降の生まれで、大学、高専、短大、高校のいずれかで関連科目を履修し、卒業した方
▼募集人数 1人
▼試験内容 筆記試験、面接試験（特別な公務員試験対策は不要）
▼申込書・試験案内 人事課（市役所2階52番窓口）と窓口サービスセンターで配布（市ホームページからダウンロードも可）
▼1次試験 8月25日（日）
▼2次試験 9月13日（金）
▼最終試験 10月5日（土）
▼申込方法 8月14日（水）（必着）までに簡易書留郵便で人事課人事係・内線2573へ

都営住宅入居者募集

募集戸数、申込資格は募集案内をご覧ください。

●募集住宅 ①家族向（ポイント方式）②単身者向③車いす使用者向④シルバーピア（②③④は、居室内で病死等があった住宅を含む）

●募集案内の配布 期間 8月1日（木）～9日（金）場所 市役所（総合案内（1階）と住宅課（2階53番窓口）、窓口サービスセンター、各連絡所、東京都住宅供給公社立川営業所（曙町2-34-7ファーストレイストビル3階）

ヘルプマークの配布を開始

障害福祉課・内線1520

7月23日から、ヘルプマークの配布を下記施設で開始しました。また、これまで市障害福祉課のみで配布していたヘルプカードも、同施設で取り扱います。

▶配布場所＝市障害福祉課（市役所1階1番窓口）、窓口サービスセンター、健康会館、総合福祉センター

●ヘルプマーク

義足や人工関節を使用している方、内部障害や難病の方、妊娠初期の方など、外見から分からなくても援助や配慮を必要としている方が、配慮を必要としていることを周囲の方に知らせるためのマークです。

ヘルプマークを身につけた方を見かけた場合は、電車やバスの席をゆずる、困っているようであれば声をかけるなど、思いやりのある行動をお願いします。また、災害時には、安全に避難するための支援をお願いします。



●ヘルプカード

障害や疾病などのある方が日常生活や災害時で困ったときに、周囲の人に支援をお願いするためのカードです。緊急連絡先や支援してほしいことなどが書かれた「ヘルプカードの手帳」とセットになっています。

ヘルプカードを提示された場合は、記載内容に沿った支援をお願いします。



●申込方法 募集案内に添付している封筒を使用し、▼ポイント方式 8月15日（木）午後6時（必着）までに都営住宅募集センターへ▼その他 8月15日（木）（必着）までに渋谷郵便局へ、それぞれ郵送してください。

●東京都住宅供給公社都営住宅募集センター 8月1日（木）15日（木） ☎0570（010）810 △その他の期間 ☎03（3498）8894（いずれも土曜・日曜日、祝日を除く）
市住宅課・内線2558

国民年金は60歳以上でも加入できます

国民年金は、20歳から59歳までの40年間保険料を納めなければ満額を受け取ることができません。納め忘れたなどにより40年に満たない場合、60歳から64歳までの間に申請した月から任意加入することにより満額の年金に近づけることができます（老齢基礎年金の繰り上げ支給を受けている方は除く）。なお、昭和40年4月1日以前の生まれで、65歳に達した時点で老齢基礎年金の受給資格期間が10年未満の方は、70歳になるまで任意加入することができます。保険料の支払いは口座振替です。手続きの際は、預金通帳、銀行の届け出印と年金手帳をお持ちください。



公園の利用はマナーを守って

公園の利用についての苦情が市に寄せられています。次のマナーを守り、皆さんが公園を快適に利用できるよう、ご協力ください。

公園緑地課公園係・内線2268

●ペットのふんは飼い主の責任で必ず持ち帰ってください。また、ペットをリードから外して公園内で放すことはやめましょう。



●夜遅くまで大声で騒ぐなど、公園の周辺に住んでいる方に迷惑となる行為はやめましょう。



●公園内にはごみを捨てずに、必ず持ち帰りましょう。



●公園内での花火は禁止です。



違反広告物は撤去対象です

道路上の電柱や街路樹、道路標識などに設置されている、はり紙、はり札、広告旗、立て看板などはまちの景観を損ない、通行の妨げとなります。市は、路上違反広告物撤去活動推進員などと連携し、違反広告物の撤去を行っています。

●路上違反広告物撤去活動推進員を募集 違反広告物の撤去活動にご協力いただけるボランティアを募集しています。
道路課管理係・内線2387

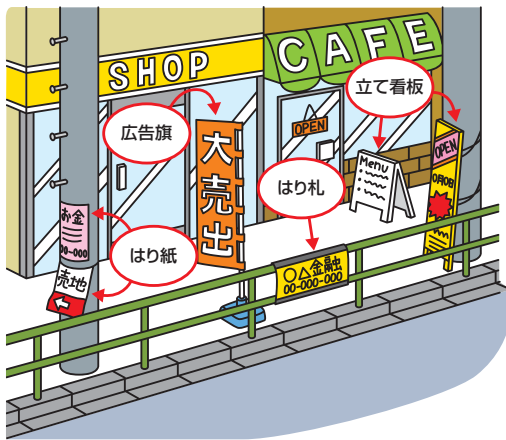

道路にはみ出した枝のせん定・除草にご協力を

民有地の樹木の枝や草が道路にはみ出すと、通行を妨げたり、街路灯、道路標識、カーブミラーなどを隠したりするので危険です。早めのせん定・除草にご協力をお願いします。

道路課維持係・内線2401

『南武線おいしい風景』 インスタフォトコンテスト あなたの立川を 切り撮ろう!!

あなたの写真が南武線の中ぶりポスターになっちゃうかも!?

図広報課シティブロモーション担当・内線2747

募集期間

7月30日(火)～
11月4日(月・休)

募集テーマ

南武線沿線で見つけた
「おいしい」が伝わる風景

応募方法

1. なんぶりんぐの公式Instagramアカウント「@namburing」をフォロー
2. 南武線沿線の魅力が伝わる「おいしい」写真を撮影
3. 下記のハッシュタグとコメントを入れてInstagramに投稿
「#なんぶりんぐ」「#南武線おいしい風景」
●写真はスクエアで撮影してください(スクエアでない画像は、入賞作品として中ぶりに掲出する際、トリミングさせていただく可能性があります)。
●撮影画像は、発表まで保存してください。

選考・賞品

- 入賞15人——南武線中ぶりポスターと公式ホームページに掲載
入賞者の作品は、後日「南武線中ぶり貸切り電車」に1週間掲載するほか、フォトコンテスト公式ホームページにも掲載します。副賞は、南武線沿線の名産品詰め合わせ(10人)または、JBL社製Bluetoothイヤホン(5人)です。
- 佳作15人——公式ホームページに掲載
佳作の作品は、フォトコンテスト公式ホームページに掲載します。

〔7月30日(火)からご覧になれます〕



参加者全員に特典！ おトクなキャンペーンも同時開催

フォトコンテスト開催期間中、対象店舗でコンテストに投稿した写真を見せると、さまざまな特典が受けられます。南武線沿線でお買い物やお食事をする際は、ぜひご利用ください。



南武線に乗って、
「おいしい」風景を
撮りに出かけよう。

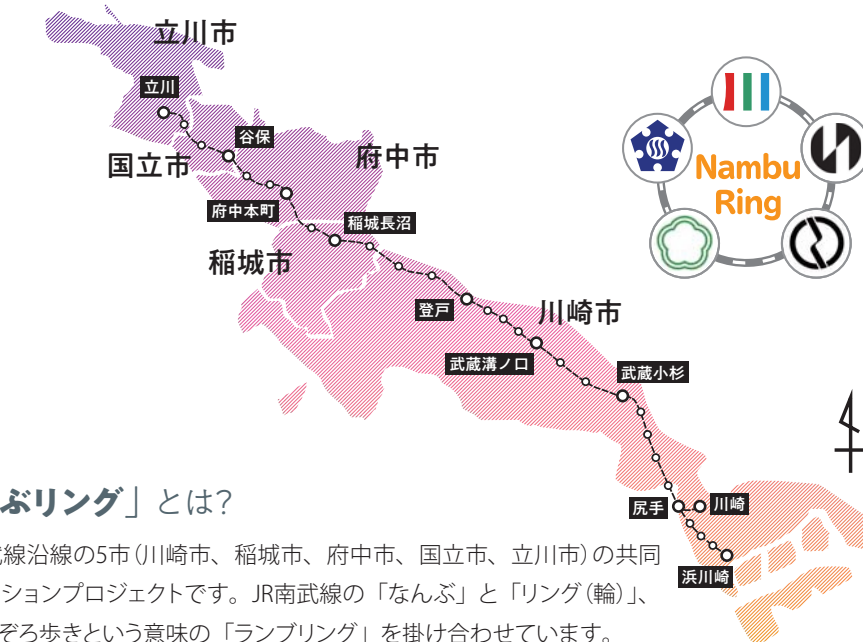

「なんぶリング」とは?

JR南武線沿線の5市(川崎市、稲城市、府中市、国分寺市、立川市)の共同プロモーションプロジェクトです。JR南武線の「なんぶ」と「リング(輪)」、そしてそぞろ歩きという意味の「ランプリング」を掛け合わせています。

第1回「立川の農」 写真コンテスト

図産業観光課農業振興係・内線2649

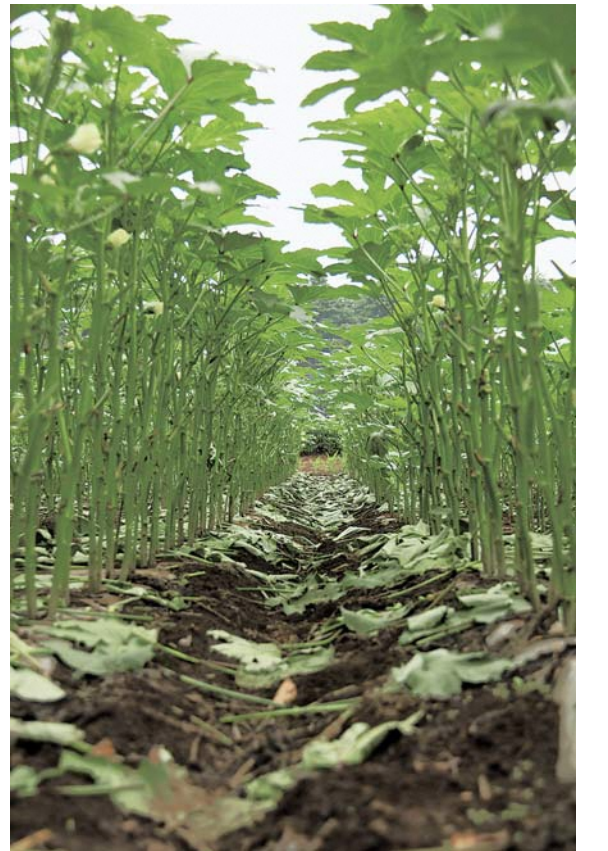

あなたが感じる「立川の農」を 写真にしてみませんか

立川市内の農業を撮影した写真を募集します。農業に関するものであれば、被写体は人、風景、野菜、畜産、農機具等、何でもOKです。立川の農業の魅力が伝わる作品をお待ちしています。



応募方法

- 点数 1人3点まで
- 条件 プリント印刷(デジタルデータ、ネガ・ポジフィルムでの応募は受け付けません)、令和元年5月1日～12月20日に撮影されたもの、サイズ等くわしい条件は実施要項(市役所、各図書館・福祉会館などで配布するほか、市ホームページからダウンロードも可)をご覧ください
- 締め切り 12月20日(金)(必着)
- 方法 直接、または宅配便、郵送で産業観光課農業振興係(市役所2階48番窓口)内線2649へ



選考・賞品

- 市長賞(賞状、賞品)1人
- 立川農業振興会議会長賞(賞状、賞品)1人
- 特別賞(賞状、賞品)若干名



賞品イメージ

第5回「ファール立川アート写真コンテスト」 作品展・人気投票

ファール立川アートを題材とした写真コンテストの応募作品を展示。来場者による入選作品の人気投票も行います。直接会場へ。

- 応募作品の展示と入選作品の人気投票 7月30日(火)～8月4日(日)、午前9時～午後9時 女性総合センター1階ギャラリー
- 入選作品の展示と人気投票 8月6日(火)～15日(木)、午前8時30分～午後10時(最終日は正午まで) 市役所1階多目的プラザ

〈第4回コンテスト受賞作品〉



大賞 「街にやって来たうさぎとかめ」
原田恵一さん



市長賞 「遊ぼう」
村山孝司さん



市民賞 「夜の回廊」
石崎幸治さん

図ファール立川アート管理委員会事務局(市地域文化課)内線4501

写真募集中！

市民特派員「ここが大好き 立川」

掲載された方にはクオカード1,000円分をプレゼント

「ここが大好き 立川」は、「広報たちかわ」の毎月10日号の最終面で市民の皆さんから寄せられた写真をコメント付きで紹介しているコーナーです。市内で撮影したものであれば、昔の写真でも大丈夫です。応募方法等、くわしくは市ホームページをご覧ください(右2次元コードからアクセス可)。



図広報課広報聴係・内線2744

健康

キラキラ☆歯育て～1歳からはじめる親子歯みがき教室

幼児期に大切な栄養と虫歯予防について学び、歯磨きの実習をします📅1歳～1歳2か月の子ども(第1子に限る)と保護者🕒平成30年6月～8月生まれ＝8月20日(火)▷平成30年7月～9月生まれ＝9月17日(火)、いずれも午前10時～11時30分📍健康会館🎫100円(歯ブラシ代)👤各15組(申込順)📞7月25日(木)から健康推進課母子保健係☎(527)3234へ

ラフ＆タフ体操教室「カラダも気持ちもスッキリ体爽！」

膝が痛い等と思うように運動ができない方や運動が苦手な方でもできるストレッチやリズム体操です📅次の要件を満たす市民の方▷10月1日現在で40歳～64歳▷これまでの参加が3回まで(初めての方優先)🕒10月～令和2年3月の原則月3回の①水曜日、午前9時30分～11時②木曜日、午後1時30分～3時(それぞれ全18回)📍健康会館👤各20人(抽選)📞7月25日(木)～9月20日(金)(必着)に電話、またははがきに「ラフ＆タフ体操教室希望」、希望の番号(第2希

望まで)、住所、氏名、生年月日、電話番号を書いて、健康推進課保健事業係(〒190-0011高松町3-22-9健康会館内)☎(527)3272へ。結果は9月下旬ごろにお知らせします。

生活習慣病予防教室「いつのまにか腹割男子」

健康づくりと筋トレを学びます。体組成測定と肺年齢測定もできます。健康ポイント対象事業📅市内在住の30歳～64歳の男性🕒9月11日・25日の水曜日、午後7時～8時30分(全2回)📍泉市民体育館👤トレーニング指導士・西村武士さん👤15人(申込順)📞7月25日(木)から健康推進課保健事業係☎(527)3272へ。電子申請も可。

東京都がん検診センターでがん検診を受けませんか

今年度から新たに東京都がん検診センター(府中市)での検診を導入し、検診日が大幅に増え受診しやすくなりました。なお、肺がん・結核検診は行いません。また、大腸がん検診のみのお申し込みはできません。10月分の検診申込締め切りは8月30日(金)です。定員になり次第締め切ります。市内各施設で実施する検診の申し込みも受け付けています。くわしくは市ホームページをご覧ください📞35歳以上の

市民の方🕒10月2日(水)・10日(木)・16日(水)・23日(水)・30日(水)、11月1日(金)・7日(木)・11日(月)・13日(水)・19日(火)・25日(月)・27日(水)・29日(金)📍東京都がん検診センター(府中市武蔵台2-9-2)🎫▷胃がん検診＝900円▷大腸がん検診＝300円📞健康推進課予防健診係☎(527)3272へ。電子申請も可。

健康ささえ隊養成講座

「健康ささえ隊」は、市民主体の健康づくりを進めるため、催しの企画・運営や健康づくり活動を行う市民ボランティアです📅市民の方🕒8月22日(木)、9月2日(月)、午前10時～11時30分(全2回)📍健康会館👤平成国際大学スポーツ健康学部准教授・高野千春さん👤20人(申込順)📞7月25日(木)

から健康推進課地域支援係☎(527)3632へ

休日・夜間診療 保険証を忘れずに

休日急患診療所(内科・小児科) ☎(526)2004
健康会館1階
▷日曜日・祝日＝午前9時～午後8時45分(受付時間)

歯科休日応急診療所 ☎(527)1900
健康会館2階
▷日曜日・祝日＝午前9時～午後4時45分(受付時間)

立川市・立川病院 こども救急室 ☎(523)2677
共済立川病院内
▷月曜～金曜日(祝日を除く)＝午後7時30分～10時(受付時間)

24時間電話案内
医療機関案内「ひまわり」☎03(5272)0303
救急相談センター ☎(521)2323
※携帯電話・プッシュ回線からは☎#7119も利用できます。

シニア

身体に優しい簡単ヨガをしませんか？

マットを使いながらヨガの呼吸法とポーズで心と身体を健やかに📅65歳以上の市民の方🕒8月27日(火)午後2時～3時30分📍総合福祉センター👤健康運動実践指導者・渥美靖子さん👤30人(申込順)📞南部西ふじみ地域包括支援センター☎(540)0311へ

認知症パネル展

認知症についての説明や、市の事業、地域のサービスについて紹介します。直接会場へ🕒8月20日(火)～30日(金)、午前8時30分～午後5時📍市役所1階多目的プラザ📞高齢福祉課介護予防推進係・内線1471

にしすなカフェ(介護サロン)

日常生活に起こるちょっとした事故

の予防策や生活に役立つ対応策などを立川消防署の方から聞きます📅65歳以上の市民の方と家族🕒8月10日(土)午前10時30分～午後0時30分📍にしすな福祉相談センター👤15人(申込順)📞にしすな福祉相談センター☎(531)5550へ

募集

ワーク・ライフ・バランスの推進に取り組む事業所

市は、従業員が仕事と家庭を両立させながら、いきいきと働き続けられる職場の実現に向けて取り組みを行っている事業所を「立川市ワーク・ライフ・バランス推進事業所」として認定しています。市内の事業所を広く募集します。応募方法等くわしくは、市ホームページをご覧ください📞市内に本社または主な支店、営業所等がある事業者📞8月26日(月)までに男女平等参画課☎(528)6801へ

健康 Q & A 550

Q ストレスを感じるとおなかの調子が悪くなるのですか……

A ストレスとおなかは一見無関係のように思えますが、実は密接に関連しています。わたしたち医師はこの関係性のことを、脳腸相関とよんでいます。具体的には胃痛や胃もたれという胃症状が中心の場合と、便秘や下痢といった腸症状が中心の場合に分かれます。専門的には前者を機能性ディスペプシア、後者を過敏性腸症候群といいます。これらは特別な病気ではなく、関ヶ原の合戦で西軍大将だった石田三成公が、過敏性腸症候群だったことはよく知られています。ヒトはいつの時代もスト

レスからは逃れられないのですね。これらを防ぐにはストレスをためないことが重要になります。時間をみつければリフレッシュできるように心掛けてください。ヒトは昼行性ですので、夜しっかり眠れないと自律神経が乱れます。またストレスを発散しようと、暴飲暴食や喫煙を続けると症状が悪化します。これからは働き方改革の時代です。この機会に、生活を見直してみましょう。あなたの症状は、体が発する「声なき訴え」なのかもしれません。

《立川市医師会・奥平圭輔》

健康日程表

①**健康相談** 個別予約制(1人30分)。電話で健康推進課へ。会場は健康会館

- 運動・栄養相談** 運動指導者・管理栄養士が相談に応じます。受付時間＝8月6日(火)午前9時20分～10時50分
- 保健・栄養相談** 保健師・管理栄養士が相談に応じます。受付時間＝8月22日(木)午後1時20分～2時50分

②**親と子の健康相談** 直接会場へ▶受付時間＝午前9時30分～10時45分

- 西砂学習館**＝8月7日(水)
- 健康会館**＝8月28日(水)
- 砂川学習館**＝9月4日(水)
- 健康会館**＝9月25日(水)

保健師・助産師・心理相談員・栄養士・歯科衛生士が相談に応じます。心理相談員の相談は、原則予約制。空きがある場合は、当日受付可。8月28日、9月25日の午前10時～10時30分は、8～10か月児を対象とした離乳食後期教室を開催します。直接会場へ👤15組(先着順)

③**乳児(3～4か月児)・1歳6か月児・2歳児歯科・3歳児健康診査**

健康診査は、該当月齢の翌月です。対象者には、個別に通知します。通知の届いていない方は、お問い合わせください。集団健診のため、発熱や体調不良、感染症にかかっている場合はご遠慮ください。次回の日程についてはご相談を。

各相談・健康診査の会場の駐車場は台数に限りがありますので、できるだけ公共交通機関をご利用ください📞健康推進課①☎(527)3272、②③☎(527)3234

自治会紹介コラム **自治会知ってるカイ? ③**

曙町三丁目東町会の取り組み

災害時に初期消火などを円滑に行うため、道路の消火栓から取水できるスタンドパイプを使った防災訓練を行っています。市は、一部の自治会にスタンドパイプを貸与して、地域防災力を高めています。

自治会への加入を希望する方は、協働推進課にご連絡ください。
📞協働推進課・内線2627

熱中症にご注意!

●日陰や「立川ひと涼みスポット」を利用してこまめに休憩しましょう。「立川ひと涼みスポットマップ」を市の公共施設等で配布しています。

●外出時は日傘・帽子を活用しましょう。

●室内にいても水分をこまめにとりましょう。

●無理をせず、適度にエアコンなどを使いましょう。



講座

★マークは、たちかわ市民交流大学・市民推進委員会が主催する市民企画講座（たちかわ☆きらきらカード対象講座）

韓国ドラマで学ぶ歴史と政治経済

韓国ドラマの背景にある韓国の政治経済を学びます。時8月29日(木)午後2時～4時。場高松学習館。師大東文化大学経営学部教授・高沢修一さん。費500円(受講料)。定30人(申込順)。保若干名(1歳～学齢前)。申7月25日(木)から高松学習館。☎(527)0014へ

夏バテ解消クッキング

時9月5日(木)午前10時～午後1時。場柴崎学習館。師ティーインストラクター・大橋泰子さん。費800円(材料代)。定20人(申込順)。保若干名(1歳～学齢前)。申7月25日(木)から柴崎学習館。☎(524)2773へ

たくさんの力で守ろう！かけがえない命のわ「ゲートキーパー養成講座(初級)」

生きづらさを抱えている方や自殺を考えている方のSOSに気づき、必要な支援につなげるゲートキーパーを養成します。対市内在住・在勤・在学の

方時8月29日(木)午後1時30分～3時30分。場女性総合センター。師臨床心理士・久持修さん。定25人(申込順)。申7月25日(木)から健康推進課保健事業係。☎(527)3272へ

布ぞうりを作しましょう

時8月25日(日)午後1時～4時。場26日(月)午前9時～正午(全2回)。場女性総合センター。師グループ・ベターライフの皆さん。費600円(材料代)。定15人(申込順。初めての方を優先)。保5人程度(1歳～学齢前)。持5cm×1m程度の木綿の布30枚、はさみ、かぎ針(8～10号)、ズボン着用。申7月25日(木)から生活安全課消費生活センター係。☎(528)6801へ



スポーツ

市民体育大会

参加資格、申込方法、費用などは「立川市体育協会」のホームページをご覧ください。

- 自転車競技 時8月11日(日・祝)。場立川競輪場。立川市自転車競技連盟。E tachikawa_cf@yahoo.co.jp
- 卓球(中学生の部) 時9月1日(日)。場四中。四中・森田さん。☎(536)2411
- クレール射撃 時9月1日(日)。場山梨県大月国際クレール射撃場。立川市クレール射撃協会・内藤さん。☎(522)3457

- 水泳 時9月8日(日)。場柴崎市民体育館。立川市水泳協会事務所。☎(519)4115
- 相撲(個人・団体の部) 時9月8日(日)。場練成館。立川市相撲連盟・佐川さん。☎(536)4616
- ソフトテニス(一般の部) 時9月8日(日)。場泉町庭球場。立川市ソフトテニス連盟・鎌田さん。E kamata.yukio@gmail.com
- 卓球(個人の部) 時9月29日(日)午前9時から。場泉市民体育館。立川市卓球連盟・小島さん。☎(535)2891
- テニス 時▷一般男子=9月15日(日)・21日(土)▷一般女子=9月28日(土)

中学生男子=10月5日(土)▷中学生女子=10月22日(火・祝)▷シニアダブルス=10月12日(土)。場市内各庭球場。立川市テニス連盟・山崎さん。☎(536)6798

第39回障害者スポーツ大会

障害のある人となない人の相互理解を深めるため、スポーツを通して交流します。時10月6日(日)午前10時から。場泉市民体育館。申新規で参加希望の障害者団体・事業所は、8月14日(水)までに電話、または団体名、代表者氏名、連絡先を書いてファクスで、障害者スポーツ大会実行委員会事務局(障害福祉課内)内線1510。Fax(529)8676へ

市民体育館

8月の個人利用日

▶午前=午前9時～午後0時30分▶午後I=午後0時30分～4時▶午後II=午後4時～7時30分▶夜間=午後7時30分～11時

泉市民体育館 ☎(536)6711

- 8月1日(第1木曜日)は無料の個人開放日です。
- 8月19日は大会のため、体育室の個人利用はできません。
- 第1体育室(卓球・バドミントン・ミニテニス)=1日・3日・7日・11日・14日・17日・21日・28日(17日は夜間を除く)
- 第2体育室▶卓球・バドミントン=5日・12日・25日・26日(25日は全日、25日以外は午前・午後Iのみ)▶バスケットボール=5日・12日・26日(午後II・夜間のみ)

柴崎市民体育館 ☎(523)5770

- 8月5日(第1月曜日)は無料の個人開放日です。
- 第1体育室(バドミントン・ミニテニス)●第2体育室(卓球)=いずれも2日・5日・9日・10日・16日・18日・23日・24日・30日
- 第1体育室(バスケットボール)=12日・26日(夜間は午後9時30分まで)

立川にオリンピック選手がやってくる！

ベラルーシ共和国新体操ナショナルチーム 事前キャンプが始まります

東京2020オリンピック開催まであと1年



ベラルーシってどんな国？

ベラルーシ共和国は、東ヨーロッパにある日本の半分程度の大きさの内陸国で、国土の4割以上が森林で1万以上の湖がある自然豊かな国です。伝統工芸品は、わら細工やつる細工が有名で、わらで作られた人形は「幸福のお守り」として親しまれています。また、ジャガイモを使用する郷土料理が多く、国民1人あたりの消費量は世界1位です。



応援しよう～競技スケジュール

有明体操競技場(平成29年11月時点のイメージ図) 提供: Tokyo 2020
日程 令和2年8月7日(金)～9日(日)
会場 有明体操競技場



©Takuma Suda

東京2020

オリンピック

まで

365

日

パラリンピック

まで

397

日

(7/25時点)



催し

立川名画座通り映画祭2019

立川駅南口にあった名画座に思いをはせ、上映会をします。①～⑥は申込制。⑦⑧は直接会場へ。なお、⑤は赤ちゃん連れを優先時下表のとおり場柴崎学習館定各100人(申込順。④のみ30人)申7月25日(木)から電話、または氏名、連絡先を書いてEメールで柴崎学習館☎(524)2773📧shibasakigakusyukan@city.tachikawa.lg.jpへ



	時	タイトル
①	9月11日(水) 午前11時～正午	「アッラーと私とスカーフと」
②	9月11日(水) 午後2時～3時30分	「アートが誕生(うまれる)ところ～アールブリュットのある場所」
③	9月12日(木) 午前10時30分～正午	「人間よ傲るなかれ～映画監督亀井文夫の世界」
④	9月12日(木) 午後2時～3時	「メトロレディーブルース」
⑤	9月13日(金) 午前10時30分～午後0時40分	「マダム・イン・ニューヨーク」 自主製作の短編作品を中心に上映
⑥	9月13日(金) 午後1時30分～3時40分	
⑦	9月14日(土) 午前10時～午後5時	
⑧	9月15日(日) 午前10時～午後5時	

ママ&ベビーヨガ

出産後のママの心身を整えながら赤ちゃんとふれあいます。市内在住の生後3か月～8か月の乳児と母親時8月28日(水)午後1時30分～2時15分場子ども未来センター師ヨガイストラクター・愛さん定10組(申込順)申7月25日(木)午前10時から子育て支援事務室☎(529)8664へ

遊びににおいでよ 児童館

ヤン～シルフェスタ

14日はステージでたくさんのお出し物。15日はゲーム、食べ物、工作、幼児の水遊びコーナーなど。乳幼児からシルバー世代まで楽しめるお祭りです時8月14日(水)・15日(木)、午後2時～4時30分費100円(チケット代。15日のみ)場・問高松児童館☎(528)2925

参加者を募集します！

申マークのある催しは申込制(申込順)。そのほかは直接会場へ。このほかの催しは、市ホームページをご覧ください。

申ウォーターバトル 対小学生以上時8月18日(日)午前10時30分～11時30分定20人場・問錦児童館☎(525)6684

●上砂児童館夏祭り 未就学児は保

護者同伴時8月31日(土)午後1時～4時費10円～100円場・問上砂児童館☎(535)1557

申ママビクス&ベビーマッサージ 対生後2か月～6か月の乳児と保護者時9月13日(金)から隔週で全6回、午前10時～正午費3,100円定15組場・問幸児童館☎(537)0358

記念物100年展参加事業 パネル展示「記念物100年」

今年国文化財記念物保護制度が始まって100年目にあたります。史跡・名勝・天然記念物などについての展示を行います。直接会場へ時7月30日(火)～9月1日(日)、午前9時～午後4時30分(月曜日は休館、ただし8月12日(月・休)は開館、8月13日(火)が休館)場歴史民俗資料館問歴史民俗資料館☎(525)0860

まんがぱーく大市

ステージショー、立川産野菜の販売など、楽しい企画やお店が盛りだくさん。広場で遊び疲れたら「立川まんがぱーく」でひと休み。直接会場へ。フリーマーケットの出店申し込みも随時受け付けています。くわしくは、「立川まんがぱーく」のホームページをご覧ください時8月4日(日)午前9時～午後3時(小雨実施)場子ども未来センター芝生広場問子ども未来センター☎(529)8682

第28回たちかわ真夏の夜の演劇祭

開場はいずれも30分前。演劇祭チケット(半券も可)の提示で、他の演劇祭参加作品が500円引きで観劇できます場たましんRISURUホール申たましんRISURUホール☎(526)1311へ

- 東京シティオペラ協会「ヘンゼルとグレーテル」時8月4日(日)▷午後1時から▷午後4時から費6,000円
- NPO法人脳響トーンシステム「シニアによるOPERA PARTY～喜歌劇『こうもり』よりハイライト」時8月10日(土)・11日(日・祝)、午後2時から費500円
- パッションミュージカル「クリスタルフラワー」時8月18日(日)▷午後2時

から▷午後5時30分から費2,000円

- 演劇サークル夢さしの「はちぼち莊物語」時▷8月24日(土)午後7時から▷8月25日(日)午後1時から費1,800円
- 宝塚歌劇団OGと市民によるミュージカル&レビュー カジキタドリーム「剣と義そして誠～壬生狼新選組」時▷8月31日(土)午後3時30分から▷9月1日(日)午後1時から費3,200円

避難訓練コンサート

公演中に災害が発生したと想定して、コンサート中に避難訓練を行います。訓練終了後には再び演奏をお楽しみいただけます。出演は三中・五中・八中吹奏楽部の皆さん時8月21日(水)午後1時30分から場たましんRISURUホール定400人(申込順)申直接、電話、または代表者氏名、電話番号、参加人数を書いてファクスで、たましんRISURUホール☎(526)1311Fax(512)5693へ。「たましんRISURUホール」のホームページからも申し込み可問地域文化課・内線4501

たちかわ創造舎

Tachikawa Culture Factory

イベント紹介

場たちかわ創造舎(旧多摩川小) 問☎(595)6347 HP「たちかわ創造舎」で検索

- シェアスペース利用説明会&ガイド ツアー 空き教室や1階オープンスペースを、専門的なセミナーやワークショップの会場、起業に向けたチャレンジショップとして賃貸利用することに興味のある方への説明会を開催します時8月15日(木)午後5時から場1階カフェスペース集合定20人(申込順)申電話か「たちかわ創造舎」のホームページからお申し込みください
- 星空シアター「すずむしひめ」 0歳から入場できる、子どもも大人も楽しめる演劇公演。夏休み特別版として手塚治虫の絵本を原作に、夜空の下で上演します。午後6時45分までに1階カフェスペースに集合時8月15日(木)午後7時開演場A棟屋上費400円(中学生以下200円、3歳以下無料。子どもが無料で観劇できる「あしながチケット」あり)

たまがわ・みらいパークの催し

場たまがわ・みらいパーク(旧多摩川小)申マークの催しは電話、または参加者名・電話番号を書いてファクスで☎・Fax(848)4657へ。そのほかの催しは直接会場へ

8月27日(火)は休館日です。

- たまみら朝市 時8月18日(日)午前10時～正午(売り切れ次第終了)
- 申十文字自彊術 時8月2日・9日・23日・30日の金曜日、午後1時30分～3時(全4回)費2,000円(参加費)定3人(申込順)持バスタオル、動きやすい服装申8月1日(木)までに
- 申たまみら書道・ペン習字教室 対小学3年生以上の方時8月3日(土)午後1時～3時費500円(材料代。小学生無料)定小学生、中学生以上各10人申8月2日(金)までに
- 竹細工 対小学生以上の方時8月6日(火)午前10時～午後4時30分費500円(材料代)
- 申よさこいソーラン鳴子踊りの講習 小学生以下は保護者同伴時8月10日・24日の土曜日、午後7時～8時30

分費1,000円(衣装代。18歳以下の方は無料)定20人(申込順)持タオル、飲み物、鳴子(お持ちの方)申8月3日(土)までに

- 申天然石と革ひもでオシャレなブレスレット作り 対小学生以上の方時8月19日(月)午前9時45分～11時45分費400円(材料代)定15人(申込順)持飲み物申8月9日(金)までに
- 申楽しく食べよう「サボショク」 時8月24日(土)正午～午後2時費300円(材料代。小・中学生100円、幼児無料)定30人(申込順)申8月17日(土)までに
- 申プラモデルづくり教室 対小学生時8月25日(日)午前10時～午後3時費1,000円～1,800円(プラモデル持参の場合は無料)定10人(申込順)持屋食申8月23日(金)までに
- 申たまみらでカラオケを楽しもう 対3人以上のグループ(中学生以下は大人同伴)時9月1日(日)、9月の毎週水曜日、午前9時～午後4時45分費1時間500円定各1組(抽選。9月1日は親子優先)申8月1日(木)～5日(月)に

令和元年(2019年)7月25日 報たちかわ 10

お知らせ

市営葬儀説明会
立川市斎場指定管理者の立川市シルバー人材センターが市営葬儀について説明します。直接会場へ。なお、電話による相談も随時受け付けています。7月29日(月)、8月30日(金)、9月23日(月・祝)、いずれも午前10時～11時。場立川市斎場。立川市斎場 ☎(524) 1998

ライフアップたちかわ会員拡大キャンペーン

ライフアップたちかわ（勤労者福祉サービスセンター）は、市内の中小企業で働く事業主や勤労者などの方を対象に、総合的な福利厚生事業を市の支援を受けて行っています。1人月額400円の会費で祝い金、保険金等の給付や健康、レジャーなどさまざまなサービスを受けることができます。9

月30日(月)まで入会金（1人300円）が無料となる会員拡大キャンペーンを実施しています。くわしくは「ライフアップたちかわ」のホームページをご覧ください。立川市ライフアップたちかわ事務局 ☎(523) 2142、市産業観光課商工振興係・内線2645

史跡玉川上水整備活用のための作業説明会

都水道局は、小平監視所（幸町6-36-4、玉川上水駅近く）から下流で、水路・のり面の保全のため、樹木のせん定・伐採などを行っています。立川市・小平市内でこれまでにに行った作業の報告と、今後の作業予定について説明します。直接会場へ。駐車場はありません。8月8日(木)午後7時～8時30分。場小平市上水新町地域センター（小平市上水新町1-14-18）立川市水道局経理部 ☎03(5320)6388、市公園緑地課緑化推進係・内線2260

官公署・その他

児童虐待を防止するためのLINE相談を本格実施します

都は、8月1日(木)から児童虐待を防止するためのLINE相談を本格実施します。子育ての悩みや困っていることなど、気軽に相談してください。相談対応時間＝午前9時～午後9時（土曜・日曜日、祝日は午後5時まで）。利用方法＝右下2次元コードを読み取ると表示される「子ゴコロ・親ゴコロ相談@東京」を友だち登録してください。立川市保健福祉局少子社会対策部計画課 ☎03(5320)4137



はたらく消防の写生会作品展

「はたらく消防の写生会」で入賞した立川市と国立市の小学生の作品を展示します。直接会場へ。8月9日(金)～11日(日・祝)、午前10時30分～午後7時30分（最終日は午後5時まで）。場伊勢丹立川店5階（曙町2-5-1）立川消防署予防課防火管理係 ☎(526)0119



就学義務猶予免除者等の中学校卒業程度認定試験

試験に合格すると高等学校に入学するための受験資格が得られます。令和2年3月31日現在。満15歳以上で就学義務猶予免除の方。満16歳以上で義務教育未修了の方。満15歳以上で日本国籍を有しない方。満15

歳で今年度末までに中学校を卒業できないと見込まれることについて文部科学大臣が認める事由のある方。10月24日(木)午前10時から。場都教職員研修センター（文京区）。9月6日(金)〔消印有効〕までに、願書を書留郵便で文部科学省生涯学習推進課認定試験第二係（〒100-8959（住所記入不要））へ。都教育庁地域教育支援部義務教育課 ☎03(5320)6752

夏休み！立川拘置所&立川消防署こども見学デー

拘置所内の生活風景や、消防署のいろいろな装備を見ることができるとともに、ミニイベントも開催します。申込方法等くわしくは「東京矯正管区」のホームページをご覧ください。小学生～高校生と保護者ほか。8月2日(金)・3日(土)。場立川拘置所集合（泉町1156-11）。定各30人（申込順）。立川拘置所 ☎(540)4191

確定申告は便利な「ID・パスワード方式」で早めの準備を

「国税庁ホームページ」の確定申告書等作成コーナーで作成した申告書は、ID・パスワードがあれば、カードリーダーがなくてもスマートフォンで提出できます。手続き等くわしくはお問い合わせください。立川税務署個人課税第1部門 ☎(523)1181

たちかわ競輪開催日
●7月25日～28日（弥彦記念を場外発売）●7月29日～31日（立川F1・第11回山口健治杯）
開催案内・レース結果 ☎0180(994)223～5

伝言板
この欄の情報の連絡・交渉は当事者間で。市は関与しません。今年度から社会教育関係団体を除き、年度最初の申し込みの際に掲載団体登録用紙を提出していただきます。この登録用紙と掲載申込書は広報課（市役所2階42番窓口）と各地域学習館で配布するほか、市ホームページからダウンロードもできます。

まちのお知らせ

- 視覚障害体験会と0円ショップ（無料バザー） 立川0円ショップ縁側が主催。見えない世界を当事者である講師と一緒に楽しみながら学びます。0円ショップも同日開催。直接会場へ。7月28日(日)午前11時から午後1時から（0円ショップは午前10時～午後2時）。場子ども未来センター。定24人（先着順）。立川梅垣さん ☎080(4084)1786
- 3B柴崎健康体操無料体験 柴崎健康体操が主催。軽快な曲にあわせてストレッチや軽いリズム運動を行います。運動不足解消や健康増進に役立ちます。8月5日(月)午後1時30分～3時。場砂川学習館。定15人（申込順）。立川小佐野さん ☎090(6101)3247
- 初級音訳講習会 立川市朗読サークル「こえ」が主催。視覚障害者に向けて広報などの公共情報紙や依頼を受けた図書などの音訳CD制作など、音訳技術を学びます。65歳以下の方。8月30日(金)午前10時30分から。講座＝9月～12月の金曜日（全8回）。場総合福祉センター。費2,000円（テキスト代ほか）。定15人（申込順）。立川宮崎さん ☎(566)0322

会員募集

- シャンソンの会「忘れな草」 生のピアノ伴奏、プロの指導で楽しい曲をレッスンしています。見学自由。体験無料。毎月第1・第3金曜日、午後7時～8時30分。場高松学習館。月4,000円。立川高見さん ☎090(3104)1016
- りんどうの会 歌うことが好きな仲間が集ったカラオケの会です。厳しくも優しい講師の指導のもと、楽しい時間を過ごしています。日々の生活に潤いが持てるように努力しています。毎月第1・第4木曜日、午後1時～3時30分。場幸学習館。入3,000円。月3,800円。定5人（申込順）。立川奥泉さん ☎(536)6634
- 立川古典文学友の会 元武蔵野大学教授・松村武夫さんを講師に迎え、日本の古典文学を分かりやすく解説していただきます。今年度は『平家物語』を取り上げています。毎月2回の金曜日、午前10時～11時30分。場幸学習館。月2,000円。立川古谷さん ☎(535)8494
- リーベ NHKのTV放送テキストを使用した海外旅行に即役立つ実用英会話およびクイズやゲーム等も取り入れ、来日外国人の多い昨今の英語ブームにも対応した素敵なクラスです。中高年の方。毎月第1・第3水曜日、午後1時30分～3時30分。場高松学習館。月1,000円。立川10人。立川白岩さん ☎090(7425)7744
- 高松囲碁サークル 講師の指導（詰碁、定石）と会員同士の対局で脳トレーニングを楽しんでいます。教室は椅子席です。女性会員もいます。初級から初段程度の方。毎月毎週木曜日、午前9時～正午。場高松学習館。入1,000円。月1,500円。定若干名（申込順）。立川斎藤さん ☎090(2249)3800
- ダンスサークルひまわり シニアの社交ダンスサークルです。男女2人の講師の親切な指導と男女各2人のインストラクターのサポートを受けダンスを楽しんでいます。体験無料。初級者。毎月3回の火曜日、午後1時30分～3時30分。場錦学習館。入1,000円。月2,000円。立川軽部さん ☎(535)5880
- 立川ソシアルダンスクラブ 第1週・第3週は講師・豊泉國利さんの指導によるスタンダード、第2週・第4週はラテンのレッスンを行っています。見学歓迎。経験者。毎月毎週木曜日、午後7時30分～9時30分。場上砂会館、こぶし会館。入1,000円。月2,000円。定10人（申込順）。立川金子さん ☎(537)2473

- はじめてのヨガサークル「シャンティ」 初心者対象のやさしいヨガです。手足をほぐす準備から始め、全身を無理なく伸びやかに動かします。女性。毎月第2・第4火曜日、午後7時～8時30分。場女性総合センター。入500円。月500円（別途レッスン代として1回1,000円）。定若干名（申込順）。立川幾田さん ☎090(9973)7660
- ペン字筆字を楽しむ会 筆記具は自由。手紙、百人一首等、大きめの字で練習し、手書きの楽しさを味わいます。初心者歓迎。毎月第1・第3木曜日、午前10時～正午。場砂川学習館、天王橋会館。入1,000円。月1,100円。定15人（申込順）。立川菅沼さん ☎(536)7166
- フラ&タヒチ プルメリア 心地よいハワイの音楽に癒やされながら一緒に踊りませんか。講師2人体制のもと、個々のペースにあわせて基礎から学べます。初心者歓迎。20代～40代の方。毎月毎週木曜日、午前10時15分～正午。場幸学習館。入1,000円。月3,000円（別途サークル費として100円）。立川渡邊さん ☎(536)0424
- 和画楽会 水彩画、油彩画、水墨画を問わず、絵画の時間を楽しむ仲間のサークルです。見学歓迎。中高年の方。毎月第1・第3金曜日、午前9時～正午。場西砂学習館。定6人程度（申込順）。立川山崎さん ☎(531)0126



人口と世帯		●住民基本台帳記録数 (前月比)	
	人口	184,225	(-47)
	男	91,645	(-40)
	女	92,580	(-7)
	世帯	92,208	(+15)
令和元年 7月1日現在			

祝 令和元年 立川まつり国営昭和記念公園

花火大会

7/27 土
午後7時～8時

会場 国営昭和記念公園みんなの原っぱ

当日午後5時30分以降、国営昭和記念公園は入場無料

●**当日の開催状況** 荒天の場合は、翌日同時刻に延期(状況により延期できない場合があります)。開催状況は専用ダイヤル☎0180(99)3020[当日のみ。午前7時30分～午後7時30分]でご確認ください。

●**ご理解とご協力をお願いします** ▶狭い場所、立入禁止区域、通路上での観覧はご遠慮ください▶ドローン等の使用は禁止します▶**右図**のとおり交通規制を行います▶花火大会用の駐車場はありません▶安全のため手荷物検査を行う場合があります▶ごみは持ち帰りましょう

問立川まつり国営昭和記念公園花火大会実行委員会事務局☎(527)2700

● 大会当日は市役所は利用できません ●

戸籍に関する届け出(休日夜間窓口で受け付け)と、プレミアム婚姻届記念写真撮影コーナーの利用以外、市役所敷地内と北側広場への立ち入りはできません(午前8時～翌朝8時)。

市総務課・内線2593



「たらったたちかわ」のホームページでは、花火大会の楽しみ方を紹介しています(右2次元コードからアクセス可)。



開催日当日の交通規制図

〔立川駅周辺〕

午後6時～9時30分 車両通行止め
午後7時30分～9時30分 止め

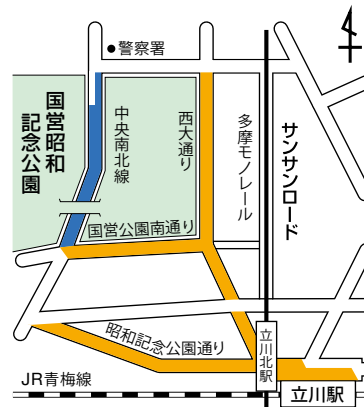

〔東中神駅周辺〕

午後6時～9時30分 車両通行止め
(路線バスを除く)

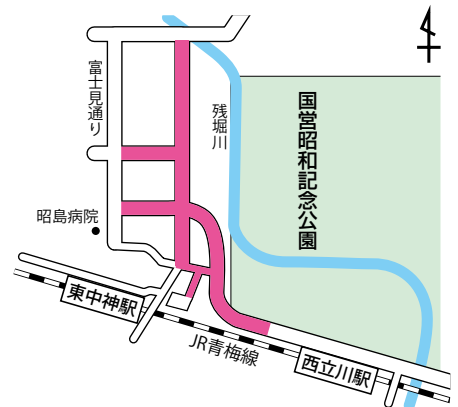

《広告欄》

※広告に関するお問い合わせは…広告代理店 株式会社ホープ☎092(716)1401へ