

3/10

令和4年(2022年)
月2回(10日・25日)発行

広報

たちかわ

発行／立川市 編集／広報課
〒190-8666 立川市泉町1156-9
Tel 042(523)2111〔代表〕
Fax 042(521)2653

●ホームページ ●ツイッター



〔主な内容〕▶2面 新型コロナウイルスワクチン 小児接種が始まります ▶6・7面 もっとワクワク、わたしの1週間

立川市内の対象店舗を巡ってスタンプを集めると、抽選で素敵な賞品が当たります！

まちぐるみで子育て応援！

立川デジタル
スタンプラリースマホで
参加

参加・応募期間

2022

3.7月

5.10火

地域で愛される名店から
あの大型店まで多数参加！

子育て応援キャンペーンとして、子育て関連商品・サービス等取扱店舗や子育てを応援する店舗を対象としたスタンプラリーを実施します。下2次元コードからどなたでも参加できます。ふるってご応募ください。

CHECK!!



くわしくは3面へ

企画・運営
立川市／立川市商店街振興組合連合会

問立川デジタルスタンプラリーサポート係 ☎(506) 0146〔土曜・日曜日、祝日を除く、午前10時～午後4時〕、市産業観光課商工振興係・内線2643

かたらい夢みらい

早いもので令和4年も3月となり、新型コロナウイルス感染症の流行から3回目の春を迎えます。

厚生労働省に助言する専門家組織は、「高齢の重症者が増えることに警鐘を鳴らす」としつつも「第6波は、2月上旬には新規感染のピークは越えたと考えている」と述べています。しかしながら、新規感染者数の減少スピードは鈍化しているようです。

卒業式や入学式、お花見など春らしい行事やイベントに心躍る季節ではありますが、今年も感染予防対策に細心の注意を払う必要があります。引き続き、手洗い・消毒、マスクの着用などにご理解とご協力をお願いします。

本市では、5歳～11歳の小児向け新型コロナウイルスワクチン接種を3月13日から開始します。保護者の皆さんにおかれましては、正しい情報をもとに接種を検討していただきますようお願いいたします。

市民の皆さんの命と健康を守るため、職員一同一丸となって取り組んでまいります。

立川市長 清水 亮平

新型コロナウイルス感染症の影響による催し等の中止や延期、各施設の開館状況等の情報は、市ホームページをご覧ください。各問い合せ先へ。

新型コロナウイルスワクチン接種 5歳～11歳の方の接種が始まります

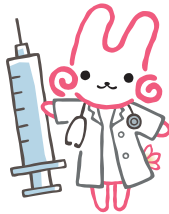

5歳～11歳の方も、新型コロナウイルスワクチン接種を公費(自己負担なし)で受けられるようになりました。市では、まずは集団接種から開始し、順次市内医療機関での個別接種を進めていきます。お子さんやかかりつけ医などよく相談の上、接種を検討してください。



5歳～11歳 接種の流れ

1 接種券が届く



接種券は予診票と一体になっています。また、接種済証が同封されています。

2 予約する



インターネット、電話、窓口で受け付けています(下記予約方法をご参照ください)。

3 保護者同伴のもと接種を受ける



接種を受けるには、保護者の方の同意と立ち会いが必要です。

接種日 持ち物チェックリスト

- ☐ 接種券・予診票、接種済証
- ☐ 本人と保護者の本人確認書類等(マイナンバーカード、健康保険証等)
- ☐ 母子健康手帳



! 3月13日(日)の集団接種は、接種券発送前に実施するため、接種券が手元になくても予約ができます。コールセンターで予約してください(インターネット、窓口は不可)。接種券等は会場で直接お渡しします。

■対象

- 1回目接種日現在、5歳～11歳の方
- 慢性呼吸器疾患、先天性心疾患など、重症化リスクの高い基礎疾患を有するお子さんには接種をおすすめしています。
- 前後2週間は、原則として他のワクチン接種を受けることができません。

■使用するワクチンと接種回数

ファイザー社の5歳～11歳用のワクチン(有効成分量は12歳以上のワクチンの3分の1)を使用します。接種回数は12歳以上と同様、3週間の間隔をあけて2回となります。

■小児向け集団接種 日時と会場

5歳～11歳用のワクチンを使用する方専用の集団接種を、次のとおり実施します(12歳以上の方は接種できません)。市内医療機関での個別接種については、今後の「広報たちかわ」や市ホームページでお知らせします。

場所	日程	時間
立川市役所	3月13日・27日、 4月3日・24日の日曜日	午前9時～午後4時 (正午～午後1時を除く)
	3月26日、4月16日の土曜日	午後2時～5時

会場ではお子さんの一時預かりを行います(生後6か月程度～未就学児)。

12歳以上の方への接種も引き続き実施しています

3回目接種を希望する方は、市内医療機関または下記集団接種会場で接種を受けられます。接種券が届いたら、2回目接種から6か月経過後の日程で予約してください。また、1回目・2回目接種も引き続き実施しています。くわしくは市ホームページをご覧ください。

時 3月14日(月)・15日(火)・16日(水)・18日(金)、午後6時30分～9時 **場** 女性総合センター

予約方法

接種の予約、お問い合わせ

立川市新型コロナウイルスワクチン接種予約センター〔コールセンター〕
☎0120(741)567〔土曜・日曜日、祝日を含む、午前8時30分～午後5時30分〕

インターネットを利用できる方

立川市接種予約受付システム
<https://v-yoyaku.jp/132021-tachikawa>
〔土曜・日曜日、祝日を含む、24時間〕



窓口での予約

健康会館〔土曜・日曜日、祝日を除く、午前10時～午後3時〕

よくある Q & A



有効成分量が3分の1でも、予防効果はありますか。



5歳～11歳を対象とした臨床試験において、有効成分量が12歳以上と比べて3分の1でも、十分な中和抗体価の上昇と90.7%の発症予防効果が確認されています(オミクロン株が出現する前のデータです)。



5歳～11歳の接種にはどのような副反応がありますか。



12歳以上の方と同様に、接種部位の痛みや倦怠感、頭痛、発熱等、さまざまな症状が確認されていますが、ほとんどが軽度または中等度であり回復しており、現時点で得られている情報からは、安全性に重大な懸念は認められないと判断されています。

ワクチンや感染について心配がある方は 相談窓口などをご利用ください

●国のワクチン施策について聞きたい

厚生労働省新型コロナワクチンコールセンター
☎0120(761)770
〔土曜・日曜日、祝日を含む、午前9時～午後9時〕

●副反応が見られたら

東京都新型コロナウイルスワクチン副反応相談センター
☎03(6258)5802
〔土曜・日曜日、祝日を含む、24時間〕

●「感染したかも」と思ったら

まずは「かかりつけ医」に電話で相談してください。かかりつけ医がいない、相談する医療機関に迷う場合などは、下記相談センターにお電話ください。

東京都発熱相談センター
☎03(5320)4592・☎03(6258)5780
〔土曜・日曜日、祝日を含む、24時間〕

●症状はないが不安がある、感染予防に関して聞きたい

東京都電話相談窓口(新型コロナ・オミクロン株コールセンター)
☎0570(550)571
〔土曜・日曜日、祝日を含む、午前9時～午後10時〕

厚生労働省電話相談窓口
☎0120(565)653
〔土曜・日曜日、祝日を含む、午前9時～午後9時〕

会議、講演会等に手話通訳等を希望する方は開催1週間前までに各問い合わせ先、または下記ファクスまでお申し込みください

また、下記ファクスまでお申し込みください



立川デジタルスタンプラリー

子育て応援キャンペーンとして、子育て関連商品・サービス等取扱店舗や子育てを応援する店舗を対象としたスタンプラリーを実施します。子育て世代はもちろん、子育てをサポートする人、応援する人、子どもから大人まで、どなたでも参加できます。

3.7. - 5.10.

01

スマホでサイトにアクセス

右下2次元コードを読み取って、スタンプラリー専用サイトへアクセス。かわいい参加方法や対象店舗をチェックしてください。



02

対象店舗を利用してスマホでスタンプをゲット!

対象店舗を利用して、会計が終わったら、お店の人に「デジタルスタンプラリー参加」の旨をお伝えいただき、お店の2次元コードをスマートフォンで読み取ってください。



03

スタンプがたまったらスマホで応募!

スタンプがたまったら、必要事項を入力の上、スマホで応募してください。スタンプ数によって応募できる賞品が変わります(同じお店の利用でためられるスタンプは1個までです)。



集めたスタンプの数に応じて、抽選ですてきな賞品が当たります。スタンプは3個から応募でき、外れた方にはWチャンスもあります。ふるってご応募ください。

問立川デジタルスタンプラリーサポート係 ☎(506) 0146(土曜・日曜日、祝日を除く、午前10時~午後4時)、市産業観光課商工振興係・内線2643

政治倫理審査会委員を募集

条例で定める政治倫理に違反していると認められた市議会議員に対し、市民等から調査請求があったときに、議長の要請に基づいて審査します。

▼対象 4月4日現在、次の要件をすべて満たす方
▼地方議会に関心がある
▼18歳以上
▼市内に引き続き3か月以上在住
▼原則として平日昼間の会議に出席できる
▼任期 8月20日(土)から2年間
▼謝礼 1回1万800円
▼募集人数 3人(選考)

▼応募方法 4月4日(月)「必着」までに、住所、氏名(ふりがな)、年齢、性別(男、女、その他)、電話番号、職業、「政治倫理と議員のあるべき姿」についての意見(1200字以内)を書いて、直接、または郵送、ファクス、Eメールで議会事務局庶務調査係(市役所3階93番窓口)内線3322 Fax(526)6369 e gikai@city.tachikawa.lg.jp

住民税非課税世帯等に対する臨時特別給付金の対象者に確認書を送付しました

住民税非課税世帯等に対する臨時特別給付金の対象となる方に、1月31日に確認書を送付しました。内容を確認し、必要事項を書いて、同封の返信用封筒で返送してください。

給付金は、確認書が市に届いてから約3週間でご指定の口座に振り込みます。

問住民税非課税世帯等に対する臨時特別給付金コールセンター・内線2642

市道2級25号線の一部区間が開通します

西武拝島線武蔵砂川駅前広場から市道北11号線までの道路が3月中に開通する予定です(左地図)。くわしい日時は、決まり次第、現地に看板を設置するほか、市ホームページでもお知らせします。

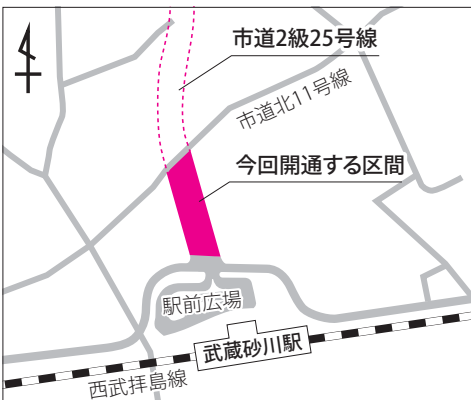

問工事課工事第一係・内線2411

立川市・大町市観光情報プラザは閉店します

両市の特産品やお土産品を販売している立川市・大町市観光情報プラザ(信濃大町アルプスプラザ)は3月31日(木)をもって閉店します。両市の特産品やお土産品は、6月にオープン予定の立川市魅力発信拠点施設「コトリンク」1階で販売します。

問産業観光課観光振興係・内線2658

公開する会議日程

市は、開かれた市政を推進するため、審議会などの会議を公開しています。申は申込制(申

込順)。そのほかは直接会場へ(先着順)。

申夢育て・たちかわ子ども21プラン推進会議 時3月17日(木)午後6時30分から場市役所2階210会議室定5人申子育て推進課子育て推進係・内線1341へ

農薬委員会総会 時3月25日(金)午後2時から場市役所3階302会議室定4人問農業委員会事務局・内線2654

いじめ防止対策審議会 時3月25日(金)午後3時~5時場市役所1階101会議室定5人問指導課・内線2499

介護保険運営協議会 時3月25日(金)午後3時から場市役所2階205会議室定3人問介護保険課介護給付係・内線1457

行政財政問題審議会 時3月25日(金)午後6時30分から場市役所2階209会議室定5人申行政経営課・内線2703へ

市史編さん委員会 時3月28日(月)午後1時30分から場市役所1階104会議室定5人問市史編さん室市史編さん係・内線4044

スポーツ推進審議会 時3月29日(火)午後7時から場泉市民体育館研修室定5人問スポーツ振興課 ☎(529)8515

今月の納期 3月31日(木)

国民健康保険料第9期分 後期高齢者医療保険料第9期分

納付書裏面等に記載の場所で納付してください 問国民健康保険料=保険年金課賦課係・内線1416、後期高齢者医療保険料=保険年金課賦課係・内線1406

東日本大震災の犠牲者に哀悼の意を表し、3月11日(金)午後2時46分に黙とうをお願いします 問総務課・内線2593

各種税金の手続きをお忘れなく

市民税・都民税 所得税は3月15日火までに申告を



市民税・都民税、所得税・復興特別所得税の申告は3月15日(火)までです。

市民税・都民税 申告は市役所課税課へ

令和4年1月1日現在、立川市に居住していた方で、給与所得のみの方と公的年金等の収入のみの方は、通常、申告の必要はありません。給与所得以外に年金、配当、家賃、原稿料などの所得があった方や源泉徴収票に記載されていない控除を受ける方は申告してください。

上場株式等の配当所得、譲渡所得について、確定申告と異なる課税方式を選択する方は、その旨を記載した市民税・都民税申告書と上場株式等に関する住民税選択課税申告書を、当該年度の納税通知書が送達される日

事業用資産をお持ちの方 償却資産の申告はお済みですか



償却資産とは、土地や家屋以外の、事業の用に供することができる資産(機械、器具、備品や構築物など)のことです。土地や家屋と同様に固定資産税が課税されます。償却資産をお持ちで、まだ申告をしていない方は、課税課償却資産係(市役所1階38番窓口)へ申告する必要があります。

償却資産の例は次のとおりです。事務系事務機、椅子、書棚、OA機器など。飲食業看板、厨房設備、冷蔵庫、カラオケセット、エアコン(壁掛け型)など。理美容業理美容椅子、サインポール、消毒器、洗面設備など。クリーニング業洗濯機、脱水機、ドライ機、ボイラーなど。病院・医院レントゲン、手術用機器、歯科診療ユニットなど。不動産貸付業舗装路面門扉、看板など。

所得税 確定申告は立川税務署へ

所得税・復興特別所得税の申告は、立川税務署(緑町4-2立川地方合同庁舎内)で受け付けています。

問立川税務署(523)1181

原動機付自転車・軽自動車 廃車や名義変更の手続きはお済みですか



原動機付自転車や軽自動車にかかる軽自動車税(種別割)は、毎年4月1日現在の所有者(名義人)に課税されます。廃棄や譲渡、盗難などにより車両を所有していないにもかかわらず、廃車・名義変更の手続きが済んでいない場合は、手続きをする必要があります。

また、引っ越しなどにより、使用する場所が変更になったときや、所有者(使用者)の氏名、住所に変更があったときも手続きが必要です。くわしくは、次の各種手続き窓口にお問い合わせください。

- 125cc以下の原動機付自転車と小型特殊自動車 市課税課諸税係(市役所1階35番窓口) 内線1200〔3月27日、4月3日の日曜日に臨時休日窓口を開設します〕
- 125cc超のバイク 東京運輸支局多摩自動車検査登録事務所〔国立市北3-30-3〕 ☎050(5540)2033
- 三輪・四輪軽自動車 軽自動車検査協会東京主管事務所多摩支所〔府中市朝日町3-16-22〕 ☎050(3816)3104

問市課税課諸税係・内線1200

年金手帳は基礎年金番号通知書に変わります

4月から年金手帳が廃止になり、基礎年金番号通知書に切り替えられます。4月以降に20歳になった方や、新たに国民年金に加入した方には、基礎年金番号通知書が発行されます。すでに年金手帳をお持ちの方は、今までもおり基礎年金番号の証明書類として使用できますので、大切に保管してください。

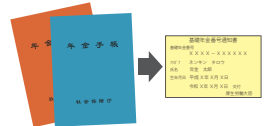

問日本年金機構立川年金事務所 (523)0352

国民年金・学生納付特例の手続きをお忘れなく

学生納付特例制度は、大学・専修学校などの学生で、収入が少なく国民年金保険料を納付することが困難なときに、本人の所得が一定基準以下の場合、納付義務が猶予される制度です。

学生納付特例制度は年度ごとに申請が必要です。過去の申請が済んでいない方は申請時点の2年1か月前までさかのぼって手続きができます。

令和4年度分については4月から受け付けます。はがき様式の申請書が届いた方はその書類を返送してください。届かない方は窓口での手続きが必要です。

手続きの際は、学生証(有効期限が更新されたもの)、年金手帳、または基礎年金番号通知書をお持ちください。

問保険年金課国民年金係・内線1394

3月27日(日) 4月3日(日) 臨時休日窓口を開設



引っ越しシーズンにあわせ、3月27日、4月3日の日曜日、臨時休日窓口を市役所に開設します(右表) 時間=午前8時30分~午後5時 問市役所代表電話☎(523)2111



主な取り扱い業務		受付窓口/問い合わせ
転入など	①住所異動(転入、転居、転出)の届け出 ②戸籍の届け出 ③印鑑登録 ④住民票の写し、戸籍謄抄本、印鑑登録などの証明書の発行 ⑤課税(非課税)証明書、固定資産税関係証明書の発行 ⑥マイナンバー、電子証明書に関する業務(市民課のみ取り扱い) 取り扱いできない業務 ▶住基ネットに関する業務 ▶自動車等の臨時運行許可	市民課(1階8番・9番・12番・14番窓口) ①③④⑤内線1371 ②内線1367 ⑥内線1375 窓口サービスセンター☎(540)0020
国保・年金	①国民健康保険の届け出(資格取得、喪失、変更、再交付) ②高額療養費等の支給申請と各種補助制度に関する業務 ③国民年金の届け出・申請(年金事務所への照会を要するものを除く)	保険年金課(1階6番窓口) ①②医療給付係・内線1401 ③国民年金係・内線1394
市税など	①125cc以下の原動機付自転車と小型特殊自動車の登録・廃車 ②市税、国民健康保険料、後期高齢者医療保険料の収納 ③納税証明書の発行(当日納税の確認ができるもののみ) ④市税、国民健康保険料、後期高齢者医療保険料の納付相談(午前9時~午後4時。予約制。2日前までに) ⑤課税(非課税)証明書、固定資産税関係証明書の発行	①課税課(1階35番窓口)内線1200 ②③④収納課(1階34番窓口)内線1240 ⑤市民課(1階8番・9番窓口)内線1371
子ども	①児童手当、乳幼児医療費助成、義務教育就学児医療費助成に関する業務 ②ひとり親家庭等の手当、ひとり親家庭等医療費助成に関する業務	子育て推進課手当・医療費給付係(1階21番窓口) ①内線1346 ②内線1350
介護保険	①要介護認定等に関する業務 ②介護保険料の収納	介護保険課(1階4番窓口) ①介護認定係・内線1453 ②介護保険料係・内線1446
障害のある方	障害者福祉に関する業務	障害福祉課(1階1番窓口)内線1510
就学関係	児童・生徒の就学援助や就学手続きに関すること	学務課(当日のみ1階12番窓口で受け付け)内線2516

もっとワクワク、わたしの1週間



まちのサービスを上手に使うって
毎日をもっと魅力的に

働く女性の1週間をモデルに、市が提供する便利なアプリや施設などをご紹介します。まちのサービスを上手に使うって、日々の生活をもっと豊かに、充実したものにしてみませんか。

読者アンケート

教えて！あなたにとっての「立川くらいが、一番いい」



くらいが、
一番いい

令和3年4月に決まった、立川市のブランドメッセージ「立川くらいが、一番いい」。皆さんが感じる立川の「一番いい」ところを教えてください。

回答いただいた方の中から抽選で10人の方にくりんグッズ（ボールペン、スティックのり、缶バッジ2個のセット）を差し上げます。



回答方法

3月28日(月)までに、市ホームページのアンケートフォームから回答してください。



注意事項

- ・回答は1人1回に限りします。
- ・当選者の発表は発送をもって代えさせていただきます。
- ・回答内容は、個人を特定できないようにした上で今後の市の発行物等に掲載させていただく場合があります。掲載の際には、趣旨が変わらない程度に編集させていただきます場合があります。

広報報課・内線2745

MON

アプリのお知らせで
サツとごみ出し完了



寝坊した朝。急いでいたのでごみ出しを忘れそうになったけど、「ごみ分別アプリ」がお知らせしてくれた。分別で迷ったときに検索できる機能もついた優れもの。

収集日も分別もこれ1つ
ごみ分別アプリ

収集日カレンダーやごみ分別辞典、ごみ出し忘れ防止アラートなどの機能が付いたスマートフォン・タブレット端末向けアプリ。

資源とごみの収集日や出し方、出すときの注意点などを簡単に確認できます。



図ごみ対策課・内線6751

TUE

必要な証明書だって
休憩時間のコンビニで



仕事の合間にコンビニで住民票を発行。マイナンバーカードがあれば、わざわざ市役所まで行かなくてもOK。待ち時間もないので、忙しい私にピッタリ。

簡単・便利・お得な
コンビニ証明書交付サービス

マイナンバーカードをお持ちの方は、コンビニエンスストア等に設置してあるマルチコピー機で、住民票の写し、印鑑登録証明書、課税（非課税）証明書、戸籍謄抄本、戸籍の附票の写しが取得できます。

利用方法や注意事項等、くわしくは市ホームページをご覧ください。



図市民課・内線1360

WED

週1のトレーニングで
しっかりスポーツ習慣



運動不足の解消に、この春から体育館のジムで体作りに挑戦中。利用料もお手頃だから初心者でも気軽に始められる。汗をかくって気持ちいい。

日々の健康づくりに
泉・柴崎市民体育館

●開館時間 ▷泉市民体育館＝午前9時～午後11時（第2・第4木曜日は休館）▷柴崎市民体育館＝午前9時～午後10時（第1・第3木曜日は休館）

●利用料 100円～400円
▷ジムの利用には初回者講習の受講が必要です▷感染症対策のため人数制限や利用時間が変更となる場合があります



図スポーツ振興課 ☎ (529) 8515

THU

タブレットの中から
いつでも図書館へ



帰宅後はのんびり読書でリラックス。電子図書館なら自宅に居ながら、多彩な書籍が楽しめる。期限がきたら自動で返却してくれるのもうれしいポイント。

いつでもどこでも楽しめる
たちかわ電子図書館

市内在住・在勤・在学で有効な図書館利用カードをお持ちの方は、手続きなしで利用可能。蔵書数は約5,700点で、幅広いジャンルの書籍が楽しめます。

新規登録を希望する方は、各図書館のカウンターでお申し込みください。



図中央図書館 ☎ (528) 6800

FRI

地元のすてきなお店で
自分にこほうび



「輝く個店」を受賞したレストランでディナー。落ち着いた雰囲気の中でいただくお料理は絶品。贅沢なひとときを満喫して、明日からも頑張れそう。

地域お墨付きの名店
立川の「輝く個店」

店舗デザイン、商品力、接客などの観点で、多数の推薦店の中から審査・厳選された受賞店は、どれも個性が光る人気店ばかりです。

受賞店を紹介したホームページ「たらった立川」はお店選びの参考におすすめです。



図産業観光課・内線2643

SAT

のんびりポタリングで
気分もリフレッシュ



レンタサイクルで買い物を兼ねたポタリングへ。電動アシスト付きだから、長い距離でもラクラク。心地よい春の風を感じて、心も体も軽くなる。

気軽に利用できる
レンタサイクル「T-BIKE」

電動アシスト付き自転車が24時間365日レンタルできます。

▶受付・貸出場所＝立川駅北口西地区有料自転車駐車場（立川タクロス2階）

▶料金＊＝6時間500円、12時間800円、24時間1,100円（税込）

＊自転車安全ビデオを視聴して会員登録した場合、100円割引が受けられます



図交通対策課・内線2286

SUN

採れたての地元野菜で
キッチンに季節の香り



ゆっくり起きた休日の朝は「みののれ立川」でお買い物。ずらりと並ぶ旬の野菜はどれも新鮮そのもの。今日はうどを使って春巻きを作ってみようかな。

「立川印」の野菜が手に入る
みののれ立川

こだわりの農畜産物が並ぶ共同直売所。

●ファーマーズセンター みののれ立川

所在地 砂川町2-1-5

営業時間 午前10時～午後5時

●みののれ立川幸町店

所在地 幸町1-14-1

営業時間 午前9時30分～午後4時



図産業観光課・内線2649



立川農業の
ブランドマーク
「立川印」

カモレンジャーに
学ぶ

特殊詐欺を撃退しよう!



市内では、特殊詐欺被害が多発しています。正義の味方「カモレンジャー」から必殺技を教
えてもらい、みんなで特殊詐欺被害を防ぎましょう。 問市生活安全課生活安全係・内線2547

令和3年の
特殊詐欺被害額
(立川市内)
約9,500万円

特殊詐欺撃退!

カモレンジャー

大切な人を守るため
今日からあなたも
カモレンジャー

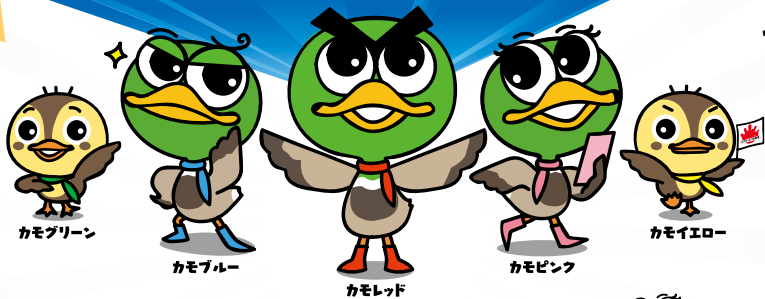

啓発用アニメーション

「それってサギカモ〜カモレンジャー編」

特殊詐欺被害防止啓発アニメーション「それってサギカモ〜カモレンジャー編」ができました。

この動画は、ウドラ夢たち基金を活用して特殊詐欺被害防止の取り組みを提案した小学生とコラボして制作したもので、長編と短編があります。YouTube立川市動画チャンネルで見られるほか、短編はJR立川駅北口・南口の大型ビジョンで放映します。ぜひチェックしてください。



動画を企画した二小の子どもたち



合言葉アタック

実はこれが最も簡単で効果的です。家族で合言葉を決めておきましょう。怪しい電話には「合言葉は？」……このひと言で詐欺を防ぎましょう。



見破りビーム

特殊詐欺でお金を受け取りに来る「受け子」は、若い子が着慣れないスーツを着て、タクシーで来る、というケースが多いとか。冷静な目で見破りましょう。

きずなパワー

家族間でこまめに連絡をとる、ご近所同士であいさつをするなど、普段から家族や地域の結びつきがあると、詐欺を未然に防ぐ力が格段に上がります。



安心バリアー

「自動通話録音機」は立川市が無料で貸し出しています*。詐欺防止の声かけが届く警視庁公認防犯アプリ「デジポリス」もあります。



かけ直しキック

銀行員、警察官、市役所職員……そうした職業を名乗って犯人は電話してきます。怪しい電話がかかってきたら、番号を調べてかけ直しましょう。



*現在、在庫切れのため新規貸し出しの受け付けを停止しています。再開は、市ホームページ等でお知らせします。

これってサギカモ!? と思ったら……立川警察署へ☎(527)0110

犬の飼い主の方へ

狂犬病予防注射を受けさせましょう



飼い犬の登録をしている方に、令和4年度の狂犬病予防注射の案内はがきを3月下旬にお送りします。3月31日(木)までに届かない場合はご連絡ください。また、**下表**の動物病院に案内はがきを持参して狂犬病予防注射を接種すると、その場で狂犬病予防注射済票(済票)の交付が受けられます。済票の交付手数料は1件につき550円です(注射料金は別途必要)。なお、済票の交付申請は環境対策課(市役所2階79番窓口)でも行えます。動物病院発行の注射証明書と案内はがきをお持ちください。

問▷注射料金について=各病院▷その他=環境対策課環境推進係・内線2244

狂犬病注射済票の交付が受けられる動物病院

動物病院名	所在地	電話番号
すずめ野動物病院	富士見町1-23-7	☎(521)0324
にじいろアニマルクリニック	錦町2-3-19浅田ビル1階	☎(548)3655
立川みなみ動物病院	錦町5-8-8	☎(528)1141
立川中央どうぶつ病院	柴崎町2-7-6さかえビル1階	☎(512)8510
はごろも動物病院*	羽衣町2-11-3	☎(512)5988
高村動物病院	羽衣町2-45-17	☎(527)0368
清野獣医科病院	羽衣町2-47-29	☎(522)7274

動物病院名	所在地	電話番号
どうぶつの森総合病院	羽衣町2-67-12	☎(548)8522
クレア動物病院	高松町2-38-5	☎(595)7296
渡邊動物病院	砂川町1-53-7	☎(537)4628
おおにし動物病院	砂川町4-19-7	☎(534)9728
立川みどり動物病院	緑町3-1 GREEN SPRINGS内	☎(595)6733
立川プラスワン動物病院	栄町6-10-19	☎(534)9387
立川わかば動物病院	若葉町1-14-2	☎(534)3909
立川動物病院**	若葉町2-10-7	☎(538)1055
あまの動物病院	幸町3-34-6	☎(537)8837
ゆず動物病院	幸町4-45-6	☎(534)2770
まお動物病院	柏町3-3-10	☎(535)8516
いがり動物病院	柏町4-8-30	☎(535)9119
すみれペットクリニック	一番町2-33-12ラディーナマンション102	☎(569)6612
マミー動物病院	西砂町1-80-8プレミール105	☎(531)3912
昭島動物病院	昭島市中神町1260	☎(541)2510
あだち動物病院	昭島市中神町1377-3	☎(508)5025
本間獣医科医院カインズ昭島病院	昭島市つつじが丘2-8-55カインズホーム昭島店内	☎(500)5155
かものはし動物病院	昭島市玉川町3-17-14	☎(543)4321
小淵動物病院	武蔵村山市大南3-91-30	☎(565)7772
ふく動物病院*	国立市東2-28-1	☎(575)7669
くにたちTLC動物病院	国立市北2-10-4	☎(511)6617
タマペットクリニック	国分寺市西町5-32-9	☎(534)3680

*4月〜6月のみ注射済票交付可能 **4月〜7月のみ注射済票交付可能

シニア

健康ダンシング♪

体操のあと、エアロビクスをします。一部激しい動作もありますが、ご自分のペースで参加できます。インストラクターは山下和子さん(対)65歳以上の市民の方(時)3月23日(水)午後2時～3時(場)柴崎学習館(定)20人(申込順)(持)バスタオル(申)3月10日(木)から南部西ふじみ地域包括支援センター(540)0311へ

元氣ハツラツ民謡教室

生演奏の尺八、三味線にあわせておなかの底から声を出して歌います(対)65歳以上の市民の方(時)3月15日(火)午後1時30分～3時30分(場)西砂会館(定)15人(申込順)(申)にしすな福祉相談センター(531)5550へ

爪健康講座

専門家から爪の健康について学び、爪診断を受けます(対)65歳以上の市民の方(時)3月18日(金)午後2時～4時(場)高松学習館(定)15人(申込順)(申)中部たかまつ地域包括支援センター(540)2031へ

シルバー人材センター入会説明会

会員登録の申し込みも受け付けます(対)市内在住の原則60歳以上の方(時・場)▷3月22日(火)、4月8日(金)=女性総合センター▷4月13日(水)=シルバー人材センター柴崎本部(柴崎町1-17-7)、いずれも午後1時30分から(申)前日までにシルバー人材センター柴崎本部(527)2204へ

アクティブ体操・春コース

転ばない体づくりを目指します(対)65歳以上の市民の方(時)4月～9月の第4土曜日①午後1時30分～2時15分②午後2時30分～3時15分(いずれも全6回)(場)高松学習館(定)各12人(抽選)(申)3月18日(金)(消印有効)までに、往復はがき(1枚につき1人)に「アクティブ体操・春コース」、住所、氏名(ふりがな)、年齢、電話番号、希望時間(①か②)、返信用宛先を書いて、中部たかまつ地域包括支援センター(〒190-0011高松町2-27-27)(540)2031へ

子ども・子育て

おやこ社会科クラブ2021～立川空襲

空襲があった場所を歩き、平和について考えます。コースは、①二宮金次郎像と旧日立航空機立川工場変電所(砂川エリア)と②山中坂を歩こう(柴崎エリア)があります(対)小学3年生以上の方(時)①3月29日(火)午後1時～4時30分②3月31日(木)午後1時～4時(場)①幸学習館集合②柴崎学習館集合(師)立川市市史編さん委員・橋崎茂彌さん(定)各12人(申込順)(申)3月10日(木)から柴崎学習館(524)2773へ

障がいのある子もない子もみんなで楽しむドラムサークル

(対)市内在住の未就学児と保護者(時)4月16日(土)午後3時～3時45分(場)子ども未来センター地下スタジオ(師)ドラムサークルファシリテーター・TONさん(定)15組(申込順)(申)3月22日(火)午前10時から子育て支援事務室(529)8664へ

図書館のお仕事体験

半日図書館員になって図書館の仕事を体験します(対)小学4年～6年生(市内在住・在学の方優先)(時)3月29日(火)午後1時～4時(場)中央図書館(定)2人(申込順)(申)3月10日(木)午前10時から中央図書館(528)6800へ

ヨガ教室

いずれも(場)子ども未来センター(師)ヨガインストラクター・愛さん(申)3月22日(火)午前10時から子育て支援事務室(529)8664へ
●パパ&ベビーヨガ (対)市内在住のおおむね1歳～2歳のあんよができる子どもと保護者(時)4月16日(土)午前11時15分～正午(定)7組(申込順)
●ベビーちゃんと一緒にパパママヨガ (対)市内在住の令和3年10月16日以降生まれの乳児(第1子に限る)と両親(時)4月16日(土)午後1時30分～2時15分(定)6組(申込順)
●Happyマタニティヨガ (対)市内在住の妊娠16週以上の方(第1子に限る)(時)4月16日(土)午後2時45分～3時30分(定)8人(申込順)

いちごクラブplus

身長・体重測定。希望者は足形スタンプも(対)市内在住の0歳～1歳6か月の子どもと保護者(時)4月6日(水)午後1時30分～2時30分(場)子ども未来センター(定)16組(申込順)(申)3月22日(火)午前10時から子育て支援事務室(529)8664へ

ホースセラピー

(対)市内在住の未就学児と保護者(時)4月14日(木)午後2時30分～3時30分(場)子ども未来センター1階テラス(定)28組(申込順)(申)3月22日(火)午前10時から子育て支援事務室(529)8664へ

子育て応援ブック「Hi ちーず」をご活用ください

子育てに関する不安・悩みの相談先や、支援情報などをまとめた冊子を配布しています▶配布場所=子ども未来センター、市役所1階(子育て推進課、保育課、市民課)、窓口サービスセンター、健康会館、女性総合相談センター、各連絡所、各子育てひろば、各図書館、各地域学習館、市内保育施設・幼稚園(園)子ども家庭支援センター(528)6871

ほっと一息、気軽におしゃべり♪

同じ悩みや不安を抱えている人などと出会えます。出産予定の方も大歓迎。時間内は出入り自由。くわしい日程は市ホームページをご覧ください。いずれも直接会場へ(園)子ども家庭支援センター(528)6871

●ひとり親のママ・パパおしゃべり会 (時)毎月第3土曜日、午後2時～4時(場)子ども未来センター
●お子さんの発達が気になる方のおしゃべり会 (時)毎月第3火曜日、午前10時～正午(場)子ども未来センター(保)若干名(1歳～学齢前。申込制)
●双子・三つ子のママ・パパおしゃべり会 (時)毎月1回、午前10時～正午(場)子ども未来センター(7月・11月は西砂学習館)

「いれたち」メンバーを募集

「子育て・いれかわりたちかわり実行委員会」(通称いれたち)では、子育て中のママ・パパたちが「あったらいいな」という思いを形にするお手伝いや、子育て支援のネットワークづくりを行っています。一緒に楽しく活動してみませんか▶活動期間=4月1日(金)～令和5年3月31日(金)▶活動内容=月1回2時間程度の会議(見守り保育あり)、子育て講座、イベント等の企画・運営(申)右2次元コードの申込フォームからお申し込みください(園)子ども家庭支援センター(528)6871



《お詫びと訂正》
2月25日号10面の「親子料理教室」の記事中、開催日に誤りがありました。正しくは次のとおりです。お詫びして訂正します。これに伴い、申込開始日も変更となっています。

親子料理教室「楽しく作ろう中華まんじゅう」

(対)小学生と保護者(時)3月28日(月)午前10時～午後0時30分(場)女性総合センター(師)食とくらしと環境を考える会の皆さん(費)1人400円(材料代)(定)6組(申込順)(保)5人程度(1歳～学齢前)(持)エプロン、三角巾、タオル、布巾、飲み物(申)3月10日(木)から生活安全課消費生活センター係(528)6801へ

生きがいと交流の寿教室			
令和5年3月まで開設。くわしくは各担当学習館へ(対)60歳以上の市民の方(申)3月10日(木)から下表の担当学習館へ(申込順)(費)2,000円(ほかに参加費がかかる教室もあります)			
教室名(会場)	開講式日時	主な内容と活動日	問い合わせ先(担当学習館)
柴崎寿教室(柴崎学習館)	4月7日(木)午後1時30分から	健康体操、民謡教室、リズムダンスほか 毎週木曜日、午後1時30分～3時	柴崎学習館 (524)2773
羽衣寿教室(羽衣中央会館)	4月20日(水)午前10時から	健康体操、コーラス 第1・第3水曜日・金曜日、午前10時～11時30分	
砂川寿教室(砂川学習館)	4月13日(水)午後1時30分から	健康体操、コーラス、フラダンス 毎週水曜日、午後1時30分～3時	砂川学習館 (535)5959
こぶし寿教室(こぶし会館)	4月8日(金)午後2時から	健康体操、コーラス、カラオケ 毎週金曜日、午後2時～午後3時30分	西砂学習館 (531)0431
西砂寿教室(西砂学習館)	4月7日(木)午後1時30分から	健康体操、コーラス、フォークダンス 毎週木曜日、午後1時30分～3時	高松学習館 (527)0014
高松寿教室(高松学習館)	4月13日(水)午後1時30分から	▶健康体操=主に第3水曜日、午後2時から▶気功=主に第2木曜日、午後1時30分から▶民謡=主に第3木曜日、午後1時30分から	錦学習館 (527)6743
錦寿教室(錦学習館)	4月13日(水)午後1時30分から	▶フラダンス=火曜日▶健康体操=木曜日▶民謡踊り=金曜日、いずれも月に1～2回、午後1時30分から	幸学習館 (534)3076
栄寿教室(幸学習館)	4月12日(火)午前10時から	健康体操、コーラスほか 毎週火曜日、午前10時～11時30分	若葉寿教室(若葉会館)
若葉寿教室(若葉会館)	4月6日(水)午前10時から	健康体操、コーラス、学習会ほか 毎週水曜日、午前10時～11時30分	

春休みを安全に有意義に 新しい生活に備えましょう

子どもたちが楽しく安全で充実した春休みを過ごすよう、感染症の予防に努めるとともに、次のことに気を付けましょう。

- 早寝・早起きなど規則正しい生活をさせる
- スマートフォンやインターネットの適切な利用について親子で話し合う
- 進級や進学、就職に向けた心構えなどを家庭での話題にする
- 新しい生活に備え、心の準備をさせる
- 地域で子どもたちを見守る

問立川市青少年問題協議会事務局(子ども育成課内)
内線1305、指導課・内線2497



講座

★マークはたちかわ☆きらきらカード対象の「市民企画講座」です。

♥マークは郷土の理解を深める講座などを行う「立川市民科」です。

玉川上水沿いの自然観察



玉川上水遊歩道など、歴史・文化や自然あふれる地域の名所を散策しながら、樹木や草花などを観察しませんか？市内在住・在勤の18歳以上の方 時4月8日(金)午前9時30分～正午ごろ（小雨実施）場玉川上水駅南口集合～玉川上水遊歩道～川越道緑地古民家園～都立薬用植物園解散（約4km）師緑花文化士・池村国弘さん定15人（申込順）持雨具、帽子、飲み物、カメラ、観察用のルーペ（お持ちの方）申3月10日(木)から歴史民俗資料館 ☎（525）0860へ

素敵にボディメイク～正しい立ち方・歩き方

★

社交ダンスの講師から、「立つ」「歩く」という動作について基礎から学びます 時4月16日(土)午前10時～正午場女性総合センター師全日本ダンス協会連合会アソシエイト認定教師・三浦和子さん定15人（申込順）保若干名（1歳～学齢前）持動きやすい服装、ヨガマット（バスタオル）申3月10日(木)から生涯学習推進センター ☎（528）6872へ

パソコン講座「Excel入門」

★

表計算の基礎を学びます対文字入力ができる方時4月6日(水)～8日(金)、午前10時～正午（全3回）場柴崎学習館師生涯学習市民リーダーの皆さん費2,000円（資料代ほか）定10人（申込順）保若干名（1歳～学齢前）持パソコン（Office2010以降）申3月10日(木)から柴崎学習館 ☎（524）2773へ

「ソーラー女子」電気代ゼロで暮らす

東日本大震災以降に始めた、自家発電による生活の話をお聞かせ。立川市消費者団体連絡会が主催 時4月13日(水)午前11時～正午場女性総合センター師染織作家・藤井智佳子さん定30人（申込順）保5人程度（1歳～学齢前）申3月10日(木)から生活安全課消費生活センター係 ☎（528）6801へ

みんなで学ぼう 高齢者虐待について

介護する方、される方がどちらも笑顔でいられるにはどうすればいいか学びます 時3月18日(金)午前10時～11時30分場幸学習館定10人（申込順）申北部東わかば地域包括支援センター ☎（538）1221へ

お知らせ

宝くじの助成金で備品を整備

大山自治会は、一般財団法人自治総合センターのコミュニティ助成事業による宝くじの助成金を受け、地域活動の広報や参加促進等を行うための設備

等を整備しました。コミュニティ助成事業は、宝くじの受託事業収入を財源として行われています。コミュニティ活動の促進と健全な発展を図るとともに、宝くじの社会貢献広報を目的としています 関市民協働課・内線2627

地域就職面接会

8社程度の企業が参加予定です。事前に予約の上、面接を希望する企業の数だけ履歴書を持参してください。くわしくは「東京しごとセンター多摩」のホームページをご覧ください 時3月24日(木)午後1時～4時（受け付けは午後0時30分～3時）場たましんRISURUホール申東京しごとセンター多摩 ☎042（329）4524へ 関市産業観光課商工振興係・内線2645

たちかわ創造舎

Tachikawa Culture Factory

イベント紹介

場たちかわ創造舎

問 ☎（595）6347

HP「たちかわ創造舎」で検索

●ほかごシアター映画「リュミエール！」上映 「映画の父」と呼ばれるリュミエール兄弟の108本の作品で構成された映画を、立川志らくの日本語版ナレーションで上映 時3月19日(土)▷午前10時30分～正午▷午後3時～4時30分費400円（中学生以下200円、3歳以下無料。子どもが無料で鑑賞できる「あしながチケット」あり）申

「たちかわ創造舎」のホームページの申込フォームから申し込んでください ●たちかわサイクルサッカークラブ見学・試乗 サッカーに似た室内自転車競技・サイクルサッカーの見学・試乗を受け付けています 時毎週木曜・日曜日の午後6時から申「たちかわサイクルサッカークラブ」のホームページの申込フォームから申し込んでください

市公式ツイッターのご利用を

市政情報、イベント情報などを発信



@tachikawa_tokyo

問広報課・内線2744

たちかわ競輪開催日

●立川FⅡ（モーニング7）= 3月15日～17日 ●京都FIガールズ* = 3月15日～17日 ●熊本FIガールズ* = 3月15日～16日 *は場外発売

開催案内・レース結果 ☎0180（994）223～5

くらしの相談日程

市役所 ☎（523）2111

☎=予約制 ☎=直接会場（先着順） ☎=電話相談 祝日はお休み

相談項目	相談日	時 間	場 所	連絡先		
☎法律相談 相続・金銭貸借等、民事的な法律全般	第1～第4月曜日	9:30～正午	市民相談室	市民相談係 ☎（528）4319		
	第1木曜日	13:30～16:30	女性総合センター5階			
	第2木曜日		たましんRISURUホール5階			
	第3木曜日		市民相談室			
	第4木曜日		立川タクロス1階			
☎相続・登記・成年後見等相談	第1・第3・第4火曜日	13:30～16:30	市民相談室	市民相談係 ☎（528）4319		
☎税務相談 所得税、相続税、贈与税等	第2・第4水曜日	13:30～16:25				
☎家事相談 夫婦間、親子間、離婚問題等	第1～第4木曜日 第1・第3火曜日	9:20～正午				
	第2・第4火曜日	13:30～16:10				
☎不動産相談 不動産の売買、賃貸借契約等	第2・第4水曜日	13:30～16:30				
☎交通事故相談	第1水曜日	13:30～16:00				
☎行政手続相談 在留資格・帰化、相続・遺言	第2火曜日	9:20～正午				
☎犯罪被害者等支援相談	月曜～金曜日	8:30～17:00 （正午～13:00を除く）				
☎公益通報者保護相談 （外部通報窓口）						
☎☎人権悩みごと相談 不当な扱い、いやがらせ等	第1水曜日*	9:30～11:45				
☎☎行政相談 国等への苦情、要望等	第3水曜日*					
☎消費生活相談 契約トラブル、商品知識、架空請求、多重債務	月曜～金曜日 （当面の間、電話相談のみ）	9:00～16:00	女性総合センター5階	消費生活センター ☎（528）6810		
☎☎カウンセリング相談	火曜・水曜・土曜日 （土曜日は電話相談のみ）	13:00～17:00		男女平等参画係 ☎（528）6801		

* 当面の間、休止します。

相談項目	相談日	時 間	場 所	連絡先	
総合福祉センターでの各種相談	☎成年後見相談	第2土曜日	総合福祉センター	地域あんしんセンターたちかわ ☎（529）8319	
	☎法律相談	第3土曜日 （祝日の場合は第4土曜日）		社会福祉協議会 ☎（529）8300	
	☎☎アルコール相談	第2・第4水曜日		くらし・しごとサポートセンター ☎（503）4308	
	☎☎くらしや仕事の相談	月曜～金曜日		立川麦の会 ☎（537）3905	
	☎精神障害者の家族相談	第2月曜日（祝日の場合は第3月曜日）		生活福祉課・内線1545	
☎☎女性相談		月曜～金曜日 （正午～13:00を除く）	生活福祉課	生活福祉課・内線1545	
☎☎母子相談 ひとり親家庭の相談			子育て推進課	手当・医療費給付係・内線1345	
子ども未来センターでの各種相談	☎☎子ども総合相談 どこに相談したらいいかわからない子どもに関する相談	月曜～土曜日	子ども未来センター	子ども家庭支援センター ☎（529）8566	
	☎☎子育て家庭の相談 子育て家庭への支援の相談	月曜～金曜日、第1・第3土曜日		子ども家庭相談係 ☎（528）6871	
	☎☎発達相談 子どもの発達が気になるとき			発達支援係 ☎（529）8586	
	☎☎教育相談			教育支援課 ☎（527）6171	
	☎☎就学相談			子育てひろば係 ☎（528）4335	
子育てひろば	☎☎乳幼児期の相談	月曜～金曜日	子育てひろば（児童館ほか）	子育てひろば係 ☎（528）4335	
☎外国人相談 在留資格、日常生活等	中国語	第1・第4土曜日	女性総合センター5階	たちかわ多文化共生センター ☎（527）0310	
	英語・中国語	第2土曜日			
	英語	第3・第5土曜日			
	第1土曜日は行政書士と生活相談員、第2・第4・第5土曜日は生活相談員、第3土曜日は行政書士が対応				

11 広報たちかわ

令和4年（2022年）3月10日

立川市役所（〒190-8666）立川市泉町1156-9 ☎（523）2111（代表） ☎（521）2653



くらいが、一番いい



「いつもの散歩道」

ペンネーム プリまゆさん

冬の寒い日に、愛犬と一緒に出かけた散歩道で撮影した1枚。GREEN SPRINGSにあるカラフルなアートがお気に入りです。

ファーレ立川アート ミュージアム・デー2022春

立川駅北口の「ファーレ立川」を美術館に見立て、演劇やアートマーケットなど、さまざまな催しを行います。

①マークの催しは3月18日(金)までに申し込んでください。そのほかの催しは直接会場へ。申込方法、すべての催しについては「ファーレ立川アート」のホームページをご覧ください。

②ファーレ立川アート管理委員会事務局(地域文化課内)内線4501



セレクトツアー ①

ファーレ立川アートを熟知した「ファーレ倶楽部」が作品を紹介します③3月26日(土)▷午前10時30分～11時10分(日本語ガイド)▷午後0時10分～0時50分(英語ガイド)▷午後1時30分～2時10分(日本語ガイド)④立川高島屋S.C.北側赤い植木鉢周辺⑤各20人(申込順)



トークイベント「ファーレ立川 アート塾 vol.7」 ①

ファーレ立川アートのロゴマークをデザインした北川一成さんとさまざまな専門家とのトークショーです。今回のゲストは株式会社立飛ストラテジーラボ・横山友之さん③3月27日(日)午後3時～4時30分④女性総合センター5階第3学習室⑤30人(申込順)

アートマーケット

クラフトアートなどのマーケットがオープンします③3月26日(土)・27日(日)、午前11時～午後4時④サンサンロード(曙町)



野外劇 「天空博士と飛行 助手のバズアイビュー BIG RED POT編」

たちかわ創造舎による新作野外劇です③3月27日(日)▷午前11時30分～正午▷午後2時30分～3時④立川高島屋S.C.北側赤い植木鉢前⑤各40人(先着順。当日午前10時から立川高島屋S.C.北側赤い植木鉢前で2回分の整理券を配布します)⑥たちかわ創造舎☎(595)6347



「北アルプス国際芸術祭2020-2021」 開催報告展

昨年10月～11月に長野県大町市で開催された「北アルプス国際芸術祭2020-2021」の様子をパネル展示で振り返ります③3月23日(水)～27日(日)、午前9時～午後7時(最終日は午後4時まで)④女性総合センター1階ギャラリー

「小学校ファーレ立川アート鑑賞教室」 報告展

市内の小学校の子どもたちが、ファーレ立川アートを鑑賞して制作した作品などを展示します③3月23日(水)～27日(日)、午前9時～午後7時(最終日は午後4時まで)④女性総合センター1階ギャラリー

別冊 #Tag magazine「立川 アート散歩 VOL.2」を配布

ファーレ立川アートを中心とした、立川のアートな魅力をお届けするフリーマガジンです。主なトピックスは、アプリでアート散歩、赤川政由さんインタビューなど。

ミュージアム・デーの3月26日(土)・27日(日)には、本部(立川高島屋S.C.北側赤い植木鉢前)で配布します。

そのほか、市役所1階総合受付、たましんRISURUホール、女性総合センターでも配布しています。



《広告欄》

※広告に関するお問い合わせは…総合広告代理店 フレックス株式会社☎042(528)1611へ